

# MOSAIC™

REFERENTNI IZBOR



GLOBALNI SPECIJALISTA  
ZA ELEKTRIČNE INSTALACIJE I INFORMACIONE MREŽE

 **legrand**®

# MOSAIC™



**Više od  
250 funkcija**  
u 45x45 koje  
odgovaraju svim  
nosačima.





# REDIZAJNIRANO MISLEĆI NA VAŠE POTREBE

MOSAIC™,  
NOVI DIZAJN I BITNE  
INOVACIJE ZA SVE  
VAŠE PROJEKTE

**Mosaic je redizajniran kako bi ponudio još veću modularnost i prilagodljivost.**

Sistem, za ugradnju u zid i na njega, koji je modularaniji, povezaniji, čvršći i brži za instalaciju.

NOVI DIZAJN  
STRANE 4-11

REŠENJA ZA SVE  
POSLOVNE PROSTORE  
STRANE 12-23

NOVI KATALOŠKI  
BROJEVI  
STRANE 24-59

SADRŽAJ



# NOVI ŽIVOTNI STILOVI

FLEKSIBILNOST, MODULARNOST,  
UNIVERZALNOST: SVAKI  
PROSTOR IMA SVOJE POSEBNE  
ZAHTEVE



## KANCELARIJE

**Povećajte produktivnost,  
rekonfigurirajte lako**

Ako želimo da poboljšamo udobnost i efikasnost onda je od suštinskog značaja da napajanje i podaci budu na raspolaganju tamo gde su korisnicima potrebni.

A kada se rešenje lako uklapa u redizajniranje poslovnog prostora, to je zaista bonus!



## OBJEKTI ZDRAVSTVENE ZAŠTITE

**Ispunite zahteve vezane za  
higijenu i udobnost**

U zdravstvenim objektima ključni zahtev je ograničiti razmnožavanje bakterija.

U sobama za pacijente, udobnost i bezbednost zahtevaju pouzdana, inovativna rešenja.





## OBRAZOVANJE

### Lak pristup multimedijalnim sadržajima i kontrola potrošnje električne energije

U današnje vreme, obrazovne institucije suočavaju se sa novim izazovima: projektovanje video-snimaka u digitalnom kvalitetu, ušteda energije u učionicama uz istovremeno povećanje komfora za učenike itd.



## PRODAVNICE

### Optimizujte korišćenje prostora i upravljajte instalacijama na svakodnevnom nivou

Atraktivna, inovativna i fleksibilna rešenja su od vitalnog značaja ukoliko prodavnice i restorani žele da ispune svakodnevna očekivanja: kreiranje svetlosnog okruženja, upravljanje rasvetom i roletnama jednom komandom, održavanje kontakta sa spoljašnjim prostorom itd.



# MOSAIC™



**NOVI**  
DIZAJN



# REDIZAJNIRANA LINIJA SAVREMENE BOJE

## **SIGURAN POTPIS**

KOJI SE UKLAPA SVUDA: KANCELARIJE,  
PRODAVNICE, STANOVE ITD.

Mosaic je redizajniran da odgovori na trenutne trendove u građevinarstvu. Dvokomponentni materijal prekidača i tastera naglašava okvir i poboljšava funkciju osvetljenosti.

## **BLISTAVA BELA** UVEK PREPOZNATLJIVA



Snopovi svetlosti naglašavaju asimetričnost maske, čineći njen oblik dinamičnijim.



NOVO: MAT CRNI MOSAIC,  
SAVREMENA BOJA SA  
SUPTILNOM ELEGANCIJOM

## ALUMINIJUM SUPTILNO I TRADICIONALNO



Siguran izbor u komercijalnom sektoru, aluminijum Mosaic je suptilan a ipak odaje utisak visoke tehnologije.

## MAT CRNA ELEGANTNO I SAVREMENO



Ultra mat i mek na dodir, mat crni Mosaic modernizuje svaki prostor. Predstavlja kontrastnu notu na belom zidu ili se diskretno utapa u bioskope i pozorišta itd.

## NOVI MOSAIC™ EASY-LED NAIZMENIČNI PREKIDAČ NOVI MOSAIC™ EASY-LED TASTER



### JEDAN MEHANIZAM...

Mosaic **Easy-Led** naizmenični prekidač  
Mosaic **Easy-Led** taster

### ...KOJI POSTAJE LOKATOR

+  **Lokator**  
svetlo = 

### ...ILI INDIKATOR





+  **Indikator**  
svetlo<sup>(1)</sup> = 

Adaptibilni  
intenzitet  
svetlosti  
(na 230 V)



### NOVE LAMPICE U BOJI

Izaberite pravu lampicu  
zahvaljujući kodiranju boja.  
Napomena: Difuzna lampica  
je i dalje bela.

LOKATORSKE LAMPICE		INDIKATORSKE LAMPICE		
230 V	12/24/48 V	230 V	230 V distributed phase	12/24/48 V
				
Siva	Bela	Narandžasta	Crvena	Plava



### LAKO ZA SASTAVLJANJE

Indikator se ubada sa prednje  
strane mehanizma.

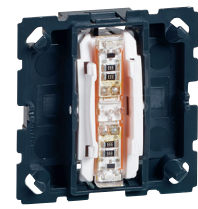
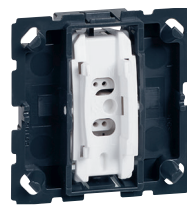

OPTIMALNI KONTRAST ZA  
POBOLJŠANU USKLAĐENOST  
SA STANDARDIMA  
PRISTUPAČNOSTI



DISKRETNO OSVETLJENJE I  
DETEKCIJA PREPREKA  
ZAHVALJUJUĆI EASY-LED  
SIJALICAMA ZA BATIBOX  
NOSAČ



## MOSAIC™ EASY-LED ZA BATIBOX NOSAČ: OSVETLITE VAŠ MOSAIC™ OKVIR

Mosaic inovacija za atraktivno diskretno osvetljenje, detekciju prepreka ili funkciju pristupačnosti.

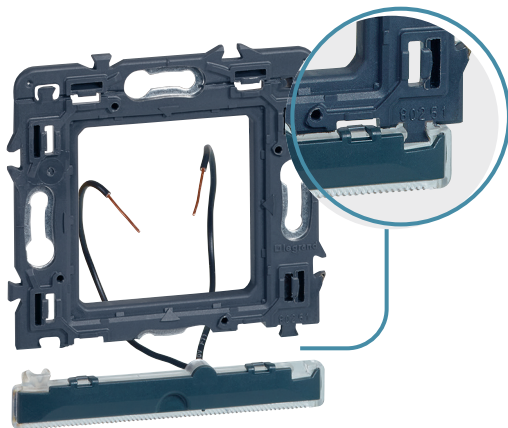

**1** Postavite lampicu nakon što isečete nosač.

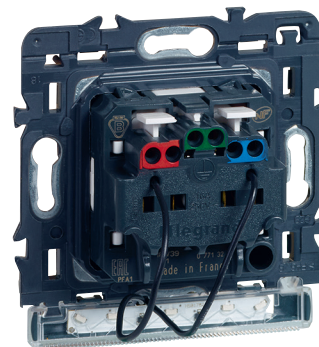

**2** Povežite žice na odgovarajuće kleme

## STUBOVI I MINI-STUBOVI HARMONIJA NA RADNOM MESTU



### IZBOR ZAVRŠNE OBRADJE

3 tipa završne obrade su na raspolaganju: bela, aluminijum i crna, kako bi se uklopili sa bojom utičnica



Savršena integracija Mosaic mehanizama u telo stuba

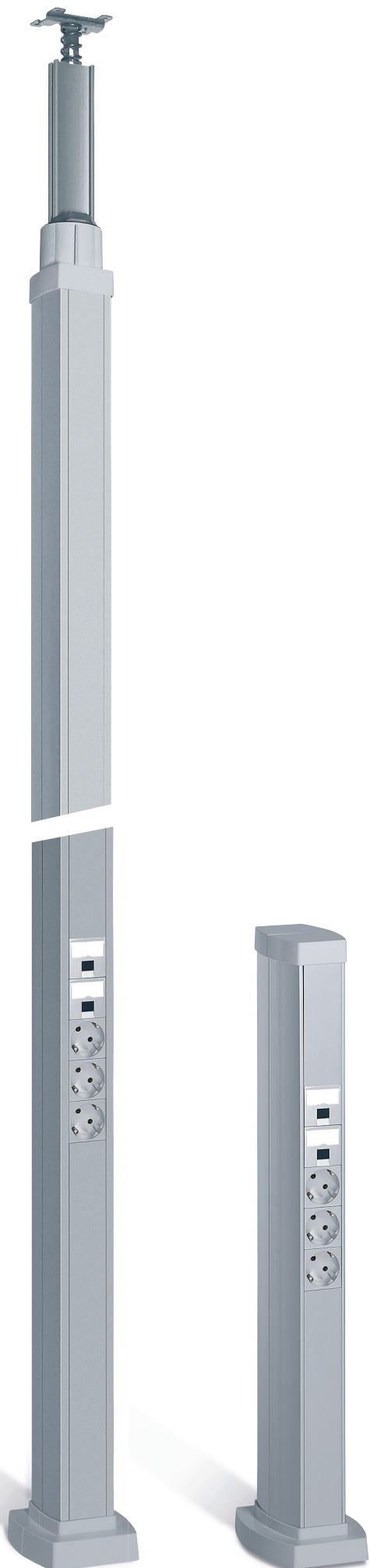



## PODNE KUTIJE UNIVERZALNA SERIJA

Integrišu se savršeno u svaki tip i stil poda (betonska košuljica ili dupli pod) i mogu se postaviti ispod bilo kog tipa podnih obloga.



Standardna verzija



Ravna verzija

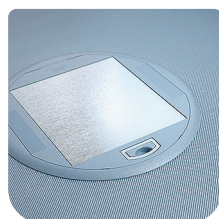

Kružna verzija

## PARAPETNI KANAL LAK PRISTUP UTIČNICAMA

Praktičan i atraktivan, lak za instalaciju, Mosaic parapetni snap-on sistem je savršen izbor za vođenje kablova u poslovnim zgradama.







# MOSAIC™

**REŠENJA**  
ZA SVE  
POSLOVNE  
PROSTORE

## OBRAZOVNE INSTITUCIJE OPTIMIZUJTE NIVO OSVETLJENJA I ENERGETSKU EFIKASNOST



### AUTOMATSKO UKLJUČIVANJE SVETALA U UČIONICI

**Dvostruka tehnologija, infracrveni +  
ultrazvučni senzor za upravljanje osvetljenjem**

- Uključuje se automatski prema količini prirodne svetlosti i prema prisustvu ili odsustvu ljudi.
- Kombinacija infracrvene i ultrazvučne tehnologije omogućuje detekciju i najmanjeg pokreta
- Prihvata svaki tip sijalice.

### AUTOMATSKO UKLJUČIVANJE SVETALA U TOALETU

**Infracrveni senzor za upravljanje  
osvetljenjem bez nultog provodnika**

- Uključuje se automatski prema količini prirodne svetlosti i prema prisustvu ili odsustvu ljudi.
- Bez nultog provodnika: može se instalirati kao zamena za obični prekidač
- Prihvata svaki tip sijalice.

# LEKARSKE ORDINACIJE ISPUNITE HIGIJENSKE ZAHTEVE



## BESKONTAKTNO UKLJUČIVANJE

### ■ Antibakterijski senzorski prekidač + antibakterijski okvir

Uključite svetlo jednostavnim pokretom ruke pored prekidača. Antibakterijski<sup>(1)</sup> ograničava širenje bakterija na površini.

(1) Materijal na bazi srebra koji sprečava širenje površinskih bakterija.

# ZAJEDNIČKE KANCELARIJE UTIČNICE ŠTO BLIŽE KORISNICIMA



**OŽIČENE UTIČNICE, ZA VIŠESTRUKU KONEKCIJU  
U STUBOVIMA I PODNIM KUTIJAMA**



**UTIČNICA SA AUTOMATSKIM  
PRIKLJUČCIMA**



**SOLUCLIP UTIČNICE, ZA LAKU  
UGRADNJU U PARAPET**

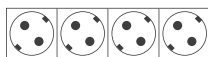
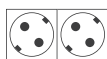

Dostupne u  
dvostrukoj, trostrukoj i  
četvorostrukoj verziji



Lako postavljanje,  
efikasna otpornost  
na izvlačenje

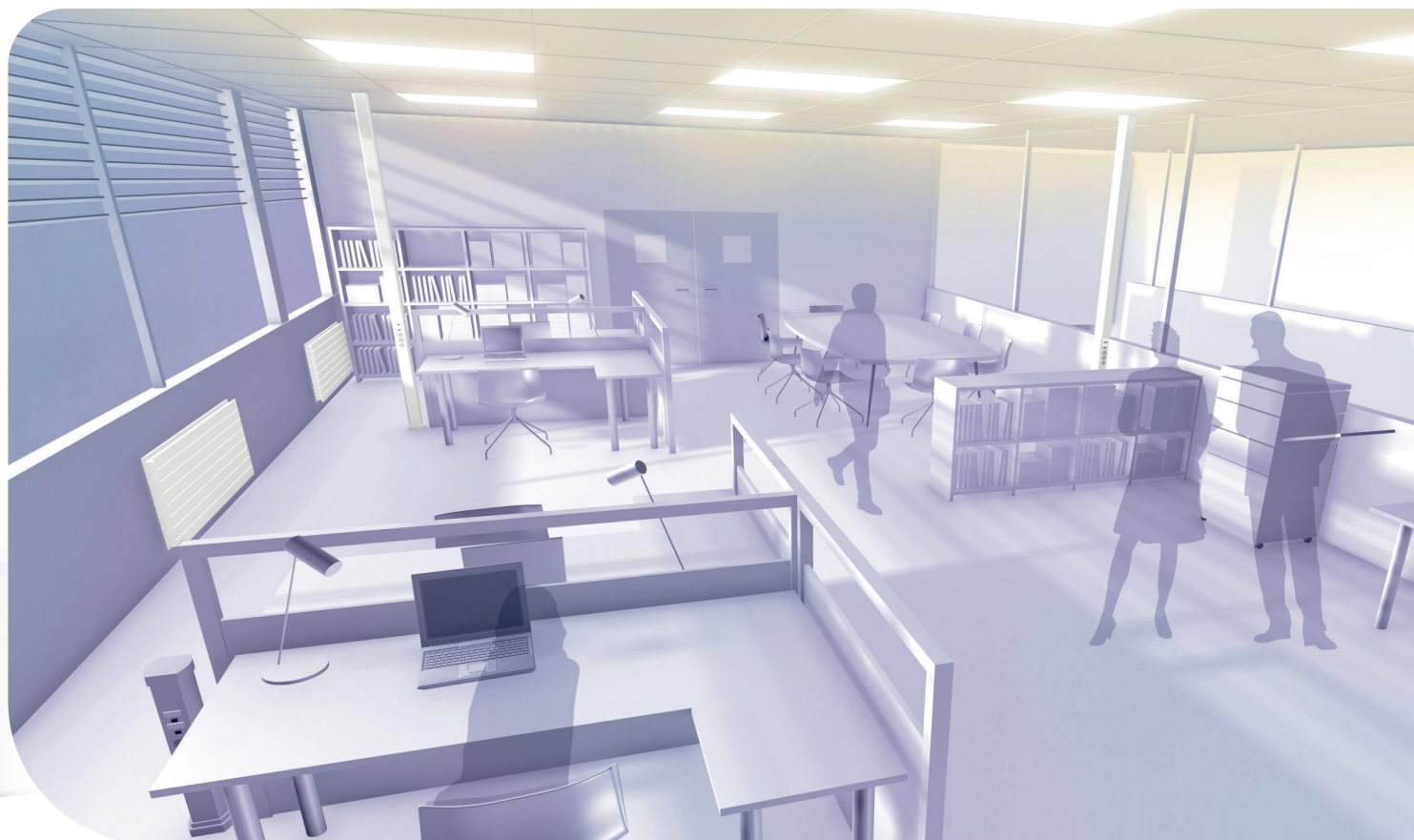

### UTIČNICE U BOJI



**Crvena namenska utičnica:** za bezbedno snabdevanje uređaja električnom energijom, na strujnom kolu zaštićenom UPS-om

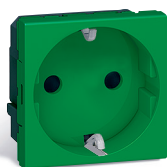

**Zelena:** za snabdevanje radnih stanica samo kada su prisutni korisnici



**Narandžasta:** za povezivanje osetljive opreme (npr: medicinski aparati)

### UTIČNICE SVIH STANDARDA



Francuski/ belgijski standard



Britanski standard



Euro-SAD



Švajcarski standard

## PROSTORIJE ZA SASTANKE UGRADITE PUNJAČE U NAMEŠTAJ

### USB PUNJAČI ZA SVE NAMENE

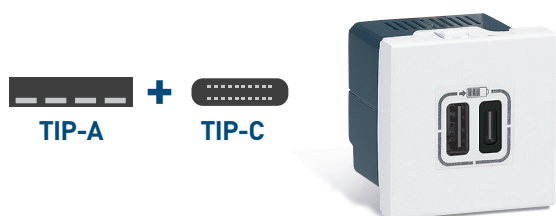

**NOVI 30 W**  
**univerzalni USB punjač**  
**Tip-C** Optimizuje punjenje  
uređaja, štedeći u proseku 30  
minuta punjenja.



**Bežični punjač**  
Perfektno integrisanje u  
nameštaj za udobniji i  
atraktivniji radni prostor.



**Ugradne POP-UP kutije:**  
**atraktivne i diskretne** Laka  
za upotrebu, rešenja za brzo  
povezivanje: pop-up kutija sadrži  
sve utičnice potrebne za  
povezivanje i punjenje uređaja.



# HOTELSKE SOBE PUNJENJE MOBILNIH UREĐAJA POSTAJE LAKO

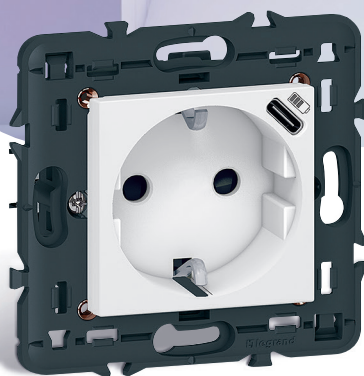
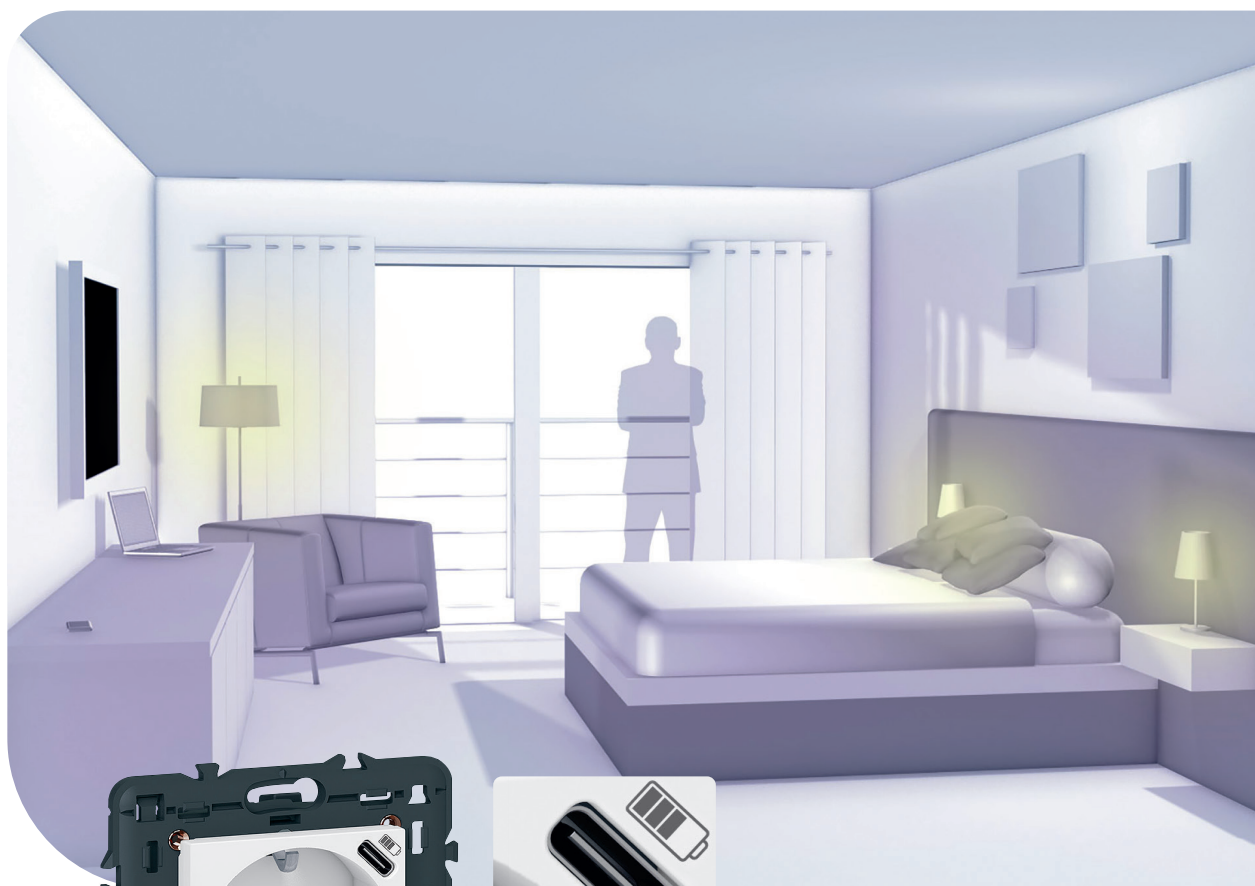

## DVE FUNKCIJE U JEDNOJ TAČKI

Inovativna, kompaktna i praktična utičnica, sa USB Tip-C punjačem integrisanim na prednjoj strani tako da pametni telefon može da se puni dok je utičnica u upotrebi. Isporučuje se sa nosačem.

## USB TIP-C



### Novi univerzalni standard za pametne telefone i tablete

- U skladu sa standardom EC o usklađivanju punjača
- Optimizovano punjenje: 1.5 A - 7.5 W

# KONFERENCIJSKE SALE PROJEKTUJTE SLIKE I SLUŠAJTE U VISOKOM KVALITETU

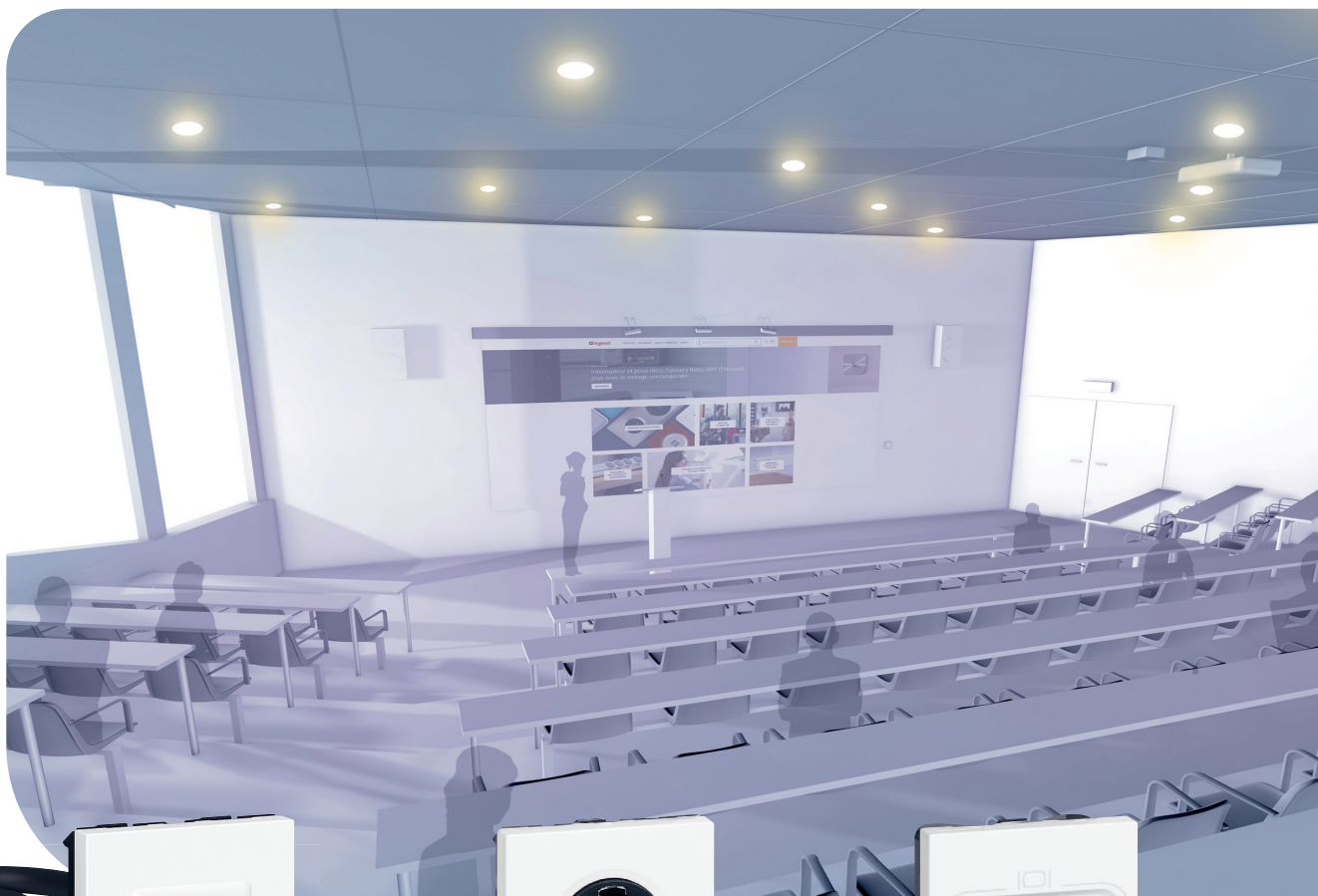

- **Prekablirana Tip-A HDMI utičnica**  
Koristi se za prenos digitalnih audio/video signala visoke definicije između izvora (kompjuter, DVD ili Blu-Ray plejer itd.) i kompatibilnog prijemnika (TV, video-projektor itd.)



- **4-pinska Speakon utičnica**  
Koristi se za povezivanje zvučnika sa visokim kvalitetom zvuka.



- **VGA utičnica**  
Koristi se za prenos analognih video i audio signala između izvora (kompjuter) i kompatibilnog prijemnika (TV, video-projektor itd.)

# SALE ZA SASTANKE PRIKLJUČITE SE NA MREŽU, PROJEKTUJTE HD SLIKE



- Predajnik sa izbornim prekidačem**  
 Omogućava različitim učesnicima da reprodukuju prezentaciju na svom računaru pritiskom na taster za preuzimanje kontrole bez isključivanja kabla video-projektora.



- STP kat. 6A RJ 45 utičnica**  
 Omogućava pristup mreži sa optimalnim performansama i pouzdanom konekcijom.



- Garantovana stabilnost performansi i izdržljivost**  
 zahvaljujući PoE signalu snage do 100 W

## RJ 45: IZBOR PERFORMANSI

	Kat. 6A	Kat. 6	Kat. 5e
STP	●	●	
FTP		●	●
UTP	●	●	●

## OPTIMIZUJTE UDOBNOST PACIJENATA



### ANTIBAKTERIJSKI<sup>(1)</sup> MOSAIC: VIŠE HIGIJENSKI

Dizajnirano specijalno za medicinske ustanove i zone striktne higijene, antibakterijski Mosaic<sup>(1)</sup> ograničava širenje bakterija na površini.



**1** Utičnica za ručni daljinski upravljač  
Ugrađena u parapetnu jedinicu kod uzglavlja, omogućava povlačenje u bilo kom pravcu bez rizika od izvlačenja.

**2** Ručni daljinski upravljač:  
praktičan i ergonomski  
Koristi se za pozivanje bolničara i kontroliše svetlo i roletne. IP 67 nivo zaštite i antibakterijska površina garantuju dug životni vek i usklađenost sa higijenskim propisima.

(1) Materijal na bazi srebra koja sprečava širenje površinskih bakterija.

# OLAKŠAJTE KRETANJE: KREIRAJTE OSVETLJENU PUTANJU



## U SPAVAĆOJ SOBI

- 1 Automatski prekidač**  
Instaliran 30 cm od poda, detektuje pokret ukoliko pacijent ustane iz kreveta.



- 2 Pomoćno svetlo**  
Pali se pomoću automatskog prekidača odmah po detekciji pokreta



- 3 Svetlosna jedinica iznad vrata**  
Označava poziciju vrata i čini kretanje po prostoriji lakšim.



## U KUPATILU

- 4 Detektorski prekidač**  
Instaliran u spuštenim plafonima u kupatilima, detektuje pokret pacijenta i pali svetlo. Automatski ga isključuje kada se prostorija napusti.



- 5 Potezni prekidač**  
Instaliran u tuš-kabini, vodootporan i antibakterijski. Sa crvenim indikatorom koji potvrđuje poziv.



# MOSAIC™



**NOVI** KATALOŠKI  
BROJEVI

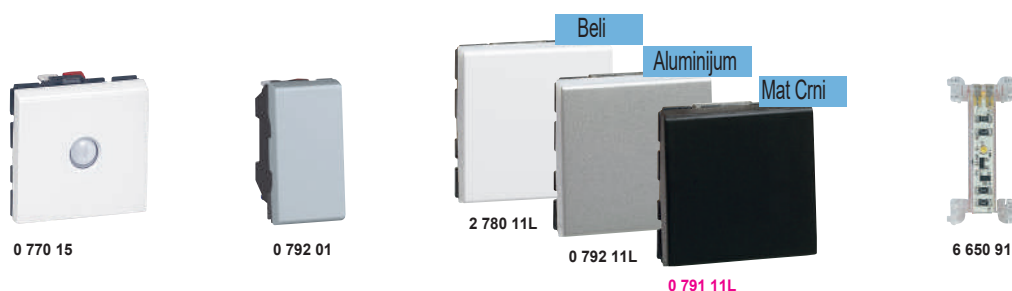

Izbor doznj, nosača i okvira **str. 52-53**

Svi naizmjenični prekidači sa difuzorom imaju kontakt za nulti provodnik i potrebno ih je opremiti indikatorskom sijalicom

Pakovanje	Kat.br.	Prekidači 10 AX - 250 V~	Pakovanje	Kat.br.	Easy-Led prekidač 16 AX - 250 V~
10	0 770 00L	<b>Jednopolni prekidači</b> Automatska konekcija žabicama <input type="radio"/> Bela - 1 modul	10	0 770 50L	Automatska konekcija žabicama Sa kontaktom za nulti provodnik Opremljen sa indikatorskom lampicom Kat.br. 6 650 91 sa funkcijom indikacije ili Kat. br. 6 650 90 za osvetljenje
10	0 770 10L	<input type="radio"/> Bela - 2 modula			<b>2-polni jednopolni prekidač</b> <input type="radio"/> Bela - 2 modula
		<b>Prekidači za uštedu energije</b> Automatska konekcija žabicama Instalirani su i rade kao konvencionalni naizmjenični prekidači. Pored toga, automatski se isključuju nakon 10 minuta ako ugrađena IR ćelija za detekciju ne otkrije pokrete. Polje detekcije: 160°. Opseg detekcije: 8 m Kompatibilan sa bilo kojim izvorom svetla: - 12-150 W: sijalice inkandescentna i 230 V halogene sijalice - 12-150 VA: sijalice sa elektronskim ili feromagnetnim transformatorom - 8-30 W (ili 650 mA): LED i CFL Sve vrste sijalica se mogu kombinovati u istom strujnom krugu. Idealno za prostorije u kojima svetlo slučajno ostane uključeno (dečija spavaća soba)			<b>Easy-Led prekidači 20 AX - 250 V~</b> Konekcija zavrtnjima Sa kontaktom za nulti provodnik Može se konvertovati u indikator sa indikatorskim svetlom Kat.br. 0 676 64
1	0 770 15	<input type="radio"/> Bela	10	0 770 60L	<b>Jednopolni prekidač</b> <input type="radio"/> Bela - 1 modul
1	0 792 15	<input type="radio"/> Alu	10	0 770 92L	<b>Naizmjenični prekidač</b> <input type="radio"/> Bela - 2 modula
			10	0 770 63L	<b>2-polni prekidač</b> <input type="radio"/> Bela - 2 modula
					<b>Pribor</b>
			10	6 650 90	Za funkciju osvetljenja
			10	6 650 91	Za funkciju indikacije
					1: Sadrži jedinjenje srebra za sprečavanje rasta bakterija na površini ploče
10	2 780 01L	<input type="radio"/> Bela - 1 modul			
10	0 792 01L	<input type="radio"/> Alu - 1 modul			
10	0 791 01L	<input type="radio"/> Crna mat - 1 modul			
10	0 787 10L	<input type="radio"/> Bela antibakterijska <sup>(1)</sup> - 1 modul			
10	2 780 11L	<input type="radio"/> Bela - 2 modula			
10	0 792 11L	<input type="radio"/> Alu - 2 modula			
10	0 791 11L	<input type="radio"/> Crna mat - 2 modula			
10	0 787 11L	<input type="radio"/> Bela antibakterijska <sup>(1)</sup> - 2 modula			
		<b>Easy-Led unakrsni prekidač</b>			
10	0 770 21L	Konekcija sa zavrtnjima <input type="radio"/> Bela - 2 modula			
10	0 792 21L	<input type="radio"/> Alu - 2 modula			
10	0 793 21L	<input type="radio"/> Crna mat - 2 modula			

## Mosaic™ mehanizmi

tasteri

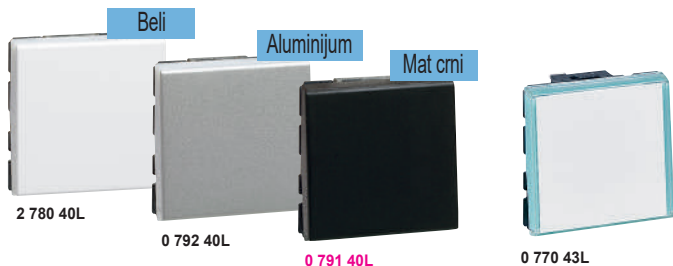

Izbor dozni, nosača i okvira **str. 52-53**

Automatska konekcija žabicama, bez dodatnog alata

Pakovanje	Kat.br.	Easy-Led tasteri 6 A - 250 V~
10	2 780 30L	U zavisnosti od ožičenja, može se konvertovati u naizmjenični taster 1 mehanizam vam omogućava da kreirate LED ili standardnu funkciju Može da se osvetli pomoću lokatorske lampice kat.br. 0 676 86L (230 V) ili kat.br. 0 676 87L (12, 24, i 48 V)
10	0 792 30L	
10	0 791 30L	
10	0 787 14L	
10	2 780 40L	<b>1 modul</b> <input type="radio"/> Bela <input type="radio"/> Alu <input type="radio"/> Crna mat <input type="radio"/> Bela
10	0 792 40L	<b>2 modula</b> antibakterijski <sup>(1)</sup> <input type="radio"/> Bela <input type="radio"/> Alu <input type="radio"/> Crna mat <input type="radio"/> Bela antibakterijska <sup>(1)</sup>
10	0 791 40L	
10	0 787 15L	
10	0 770 43L	<b>2 modula - sa držačem</b> <input type="radio"/> Bela antibakterijska <sup>(1)</sup>
10	0 770 45L	<b>4-pozicioni Easy-Led taster</b> Opremljen LED diodama Omogućava kontrolu 4 svetlosna kola 2 modula <input type="radio"/> Bela <input type="radio"/> Alu <input type="radio"/> Crna mat
10	0 792 46L	
10	0 791 46L	
10	0 770 33L	<b>Indikatorski taster 6 A - 250 V~</b> Za funkciju indikacije, kleme indikatorske lampice su bez napona. Koristite indikatorsku lampicu Kat.br. 0 676 88L sa distributivnim faznim ožičenjem (prikazano suprotno)
10	0 770 34L	<b>Jednosmerni taster - 1 modul</b> <input type="radio"/> Bela
10	0 770 34L	<b>Dvosmerni taster sa slobodnom klemom 6 A - 250 V~</b> Treba da bude opremljen lampicom Kat.br. 0 676 87L (vidi na istoj strani u katalogu) u 12/24/48 V~ <b>1 modul</b> <input type="radio"/> Bela



1: Sadrži jedinjenje srebra za sprečavanje širenja bakterija na površini okvira

## Mosaic™ mehanizmi

Easy-Led indikatori

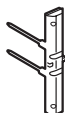
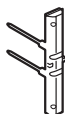

Primer indikatorskog svetla postavljenog na nosač i ožičenog sa naizmjeničnim prekidačem

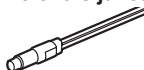
Pakovanje	Kat.br.	Easy-Led utična lampica i indikator sa belim LED sijalicama
10	0 676 86L	Povezano direktnom montažom <b>Lokatorske lampice</b>  230 V - 0.041 W 12/24/48 V~ - 0.006 W/0.033 W/0.153 W
10	0 676 87L	
10	0 676 85L	<b>Indikatorske sijalice</b>  230 V - 0.39 W 230 V - 0.39 W -faza 12/24/48 VA - 0.006 W/0.033 W/0.153 W
10	0 676 88L	
10	0 676 89L	
10	0 676 64	<b>Ostale sijalice</b> Za lokatorsku ili indikatorsku funkciju <b>Sijalica za utičnice i 20 AX prekidače</b>  230 V Potrošnja 2.4 mA Da bude ožičen
10	0 676 63	<b>Zelena sijalica za utičnice</b>  230 V Potrošnja 2.4 mA Da bude ožičen

Osnovna boja  
Siva  
Bela

Narandžasta  
Crvena  
Plava

## Mosaic™ mehanizmi

potezni prekidači i kontrola ventilacije



0 770 14





0 770 27L



Izbor dozni, nosača i okvira **str. 52-53**

Svi naizmjenični prekidači sa difuzorom imaju kontakt za nulti provodnik i potrebno ih je opremiti indikatorskom sijalicom

Pakovanje	Kat.br.	Potezni prekidači
1	0 770 14	Automatska konekcija žabicama, bez dodatnog alata <b>Naizmjenični prekidač, 10 AX - 250 V~ - 2 modula</b> Za kontrolu inkandescentnog i halogenog osvetljenja maksimalnog opterećenja 2300 W  <input type="radio"/> Bela Sa gajtanom dužine 1.5 m
1	0 770 44	<b>Naizmjenični taster - 6 A - 250 V~, sa poteznim gajtanom - 2 modula</b>  <input type="radio"/> Bela Sa gajtanom dužine 1.5 m
1	0 770 27L	<b>Prekidač za ventilator</b> Automatska konekcija žabicama, bez dodatnog alata <b>Naizmjenični prekidač</b> Za direktnu kontrolu mehaničke ventilacije 10 AX - 250 V~  <input type="radio"/> Bela antibakterijska <sup>(1)</sup> <input type="radio"/> Crna mat
1	0 791 27L	

1: Sadrži jedinjenje srebra za sprečavanje širenja bakterija na površini okvira

## Mosaic™ mehanizmi

Detektor pokreta sa LED sijalicama za osvetljenje poda



0 785 11

Pakovanje	Kat.br.	Detektor pokreta sa LED sijalicama za osvetljenje poda
1	0 785 11	Mehanizam opremljen infracrvenom ćelijom za detekciju i LED snopom Postavlja se blizu poda (pored utičnice, na primer) Kada neko prođe, mehanizam detektuje kretanje i uključuje svetlo Idealno za osvetljavanje hodnika noću bez zaslepljivanja ljudi ili za isticanje moguće opasnosti Opremljen zvučnim signalom koji se može deaktivirati (kada se proizvod koristi za osvetljenje) ili ne (kako bi ukazao na opasnost) Polje detekcije: 180° Opseg: 6m 2 mod  <input type="radio"/> Bela

## Mosaic™ mehanizmi

senzorski prekidač i prekidači na dodir



0 766 66L



0 787 13



Izbor dozni, nosača i okvira **str. 52-53**

Pakovanje	Kat.br.	Senzorski prekidač 10 AX
1	0 766 66L 0 766 67L	<p>Za kontrolu osvetljenja jednostavnim prelaskom ruke ispred prekidača (za maksimalno opterećenje, pogledati str. 8) Pogodan za korišćenje u medicinskim i zdravstvenim okruženjima Mogućnost kombinovanja do 5 senzorskih osetljivih prekidača za kontrolu za kontrolu istog strujnog kruga Isporučuje se sa LED indikatorskom lampicom</p> <p> Bela antibakterijska<sup>(1)</sup>  Crna mat</p>
1	0 787 09	<p><b>Prekidač osetljiv na dodir</b> Za kontrolu izvora svetlosti i drugih funkcija dodirom prekidača Posebno pogodan za primenu u medicinskim okruženjima Označavanje moguće sa etiketom (isporučena) koja se stavlja ispod poklopca 2 modula <b>Prekidač sa nultim provodnikom</b> Opremljen indikatorskom lampicom (LED). Za kontrolu osvetljenja (za maksimalno opterećenje pogledati na str. 8) - do 1000 W za 230 V<math>\sim</math> inkandescentne ili halogene sijalice - do 500 VA za ELV halogene sa feromagnetnim ili elektronskim transformatorom</p> <p> Bela antibakterijska<sup>(1)</sup></p> <p><b>Taster sa NO/NC kontaktom</b> Opremljen LED indikatorskim svetlom i indikatorom povratne informacije za povezivanje. Posebno pogodan za kontrolu otvaranja vrata i brava 12/24 V Napajanje: 12 V<math>\equiv</math> Potrošnja: 0.2 W Kontakt: 12 ili 24 V<math>\equiv</math>, 5 A max.</p>
1	0 787 13	<p> Bela antibakterijska<sup>(1)</sup></p>

1: Sadrži jedinjenje srebra za sprečavanje širenja bakterija na površini okvira

# Mosaic™ mehanizmi

senzorski prekidači, detektori pokreta



0 784 59A



0 784 57



0 784 54A



0 488 97LA



0 784 52 + 0 788 02 (ploča)



Izbor dozni, nosača i okvira **str. 52-53**

Svi senzori su kompatibilni sa bilo kojom sijalicom - Polje detekcije: 120°. Domet detekcije: 8 m. Preporučena visina ugradnje: 1,20 m Integrisana samozaštita od preopterećenja i kratkih spojeva. 2 modula

Pakovanje	Kat.br.	2-žični senzori pokreta, bez nultog provodnika	Pakovanje	Kat.br.	3-žični detektor pokreta, sa nulom
		<b>IR detekcija</b> Prihvatljiva snaga prema tipu sijalice: - LED diode: 3 do 100 W - kompaktna fluorescentna: 3 do 100 W - LED, CFL, halogene, fluo cevi sa feromagnetnim ili elektronskim transformatorom: 3 do 250 VA - halogen 230 V, inkandescentna: 3 do 250 W Za LED i kompaktne fluorescentne sijalice, ako je više senzora instalirano na istom kolu, minimalno opterećenje se menja: pogledajte tehnički list. Mogućnost paralelne instalacije do 3 senzora Podešavanje odloženog isključenja od 10 s do 10 min Podešavanje praga nivoa osvetljenja od 5 do 1275 luksa Potrošnja u stanju pripravnosti: 0,2 W <b>Senzor bez preklapanja</b> <input type="radio"/> Bela <input type="radio"/> Alu <input type="radio"/> Crna mat <b>Senzor sa preklapanjem</b> <input type="radio"/> Bela Taster za preklapanje sa prednje strane za biranje režima „Uvek UKLJUČENO“, „Automatski“ ili „Uvek ISKLJUČENO“			<b>IR detekcija - 400 W</b> Prihvaćena snaga prema tipu svetiljke: - LED diode: 0 do 50 W - Kompaktna fluorescentna snaga: 0 do 50 W - LED, CFL, Halogeni sa feromagnetnim ili elektronskim transformatorom: 0 do 200 VA - fluo cevi sa feromagnetnim ili elektronskim transformatorom: 0 do 150 VA - Halogeni 230 V, sa užarenom niti: 0 do 400 W Samo jedan detektor po strujnom kolu Nema dodatne daljinske ručne kontrole sa dugmetom Podešavanje vremenskog odlaganja od 10 s do 10 min Podešavanje praga nivoa osvetljenja od 5 luksa do 1275 luksa Potrošnja u stanju pripravnosti: 0,55 W
1	0 784 58A		1	0 784 50	
1	0 792 47A	<input type="radio"/> Bela			<input type="radio"/> Bela
1	0 791 58LA	<input type="radio"/> Alu			
1	0 784 59A	<input type="radio"/> Crna mat			
		<b>2-žični detektor pokreta za prekidač sa vremenskim prekidačem, bez nultog provodnika</b> Za povezivanje sa vremenskim prekidačem Omogućava automatsko uključenje/isključenje svetla u hodniku, na stepeništu... Zamenjuje prekidač Vreme odloženog isključenja treba da bude isto kao kod vremenskog prekidača	1	0 488 97L	<b>IR detekcija - IP 41 - za prolaze</b> Podešavanje vremenskog kašnjenja od 10 s do 10 min Samo jedan detektor po kolu Za ugradnju u kutiju za ugradnju dubine 40 mm mini ili kutiju za površinsku montažu kat.br. A 0A 802A 81 Podešavanje praga nivoa osvetljenja od 5 lux do 1275 lux Potrošnja u stanju pripravnosti: 0,4 W Optimalno rastojanje između 2 senzora: 6 m Isporučuje se u kompletu sa nosačem i okvirom
1	0 784 57				
		<input type="radio"/> Bela			<input type="radio"/> Bela
		<b>3-žični detektor pokreta, sa nultim provodnikom</b> <b>IR detekcija - 2000 W</b> Kontinuirano proverava nivo svetlosti, a ne samo u trenutku detekcije Dozvoljena snaga prema tipu sijalice: - LED diode: 0 do 250 W - Kompaktna fluorescentna snaga: 0 do 250 W - LED, CFL, halogene, fluo cevi sa feromagnetnim ili elektronskim transformatorom: 0 do 1000 VA - Halogena 230 V, inkandescentna: 0 do 2000 W Do 10 senzora može biti povezano paralelno. Dodatna daljinska ručna kontrola je moguća pomoću tastera Podešavanje vremenskog kašnjenja od 5s do 30 min Podešavanje praga nivoa osvetljenja od 5 do 1275 luksa Potrošnja u stanju pripravnosti: 0,2 W			<b>3-žični detektori pokreta, sa nultim provodnikom</b> Dvostruka infracrvena i ultrazvučna tehnologija Omogućava preciznu detekciju prisustva Kontinuirano proverava nivo svetlosti, a ne samo u trenutku detekcije Predlozi za poseban režim: ručno uključivanje sa integrisanim tasterom, automatsko isključivanje. Prihvaćeno napajanje prema tipu lampe: - LED diode: 0 do 250 W - Kompaktna fluorescentna snaga: 0 do 250 W - LED, CFL, halogene, fluo cevi sa feromagnetnim ili elektronskim transformatorom: 0 do 1000 VA - Halogena 230 V, inkandescentna: 0 do 2000 W Do 10 senzora može biti povezano paralelno. Dodatna daljinska ručna kontrola je moguća pomoću tastera Podešavanje odloženog isključenja od 5 s do 30 min. Podešavanje praga nivoa osvetljenja od 5 do 1275 lux. Potrošnja u standby režimu: 0,4 W
1	0 784 54A		1	0 784 52	
1	0 792 58A	<input type="radio"/> Bela			<input type="radio"/> Bela
1	0 791 54LA	<input type="radio"/> Alu			
		<input type="radio"/> Crna mat			
		<b>Kompenzator reaktivne snage</b> Omogućava da 2-žični elektronski prekidači bez neutralnog elementanultog provodnika budu kompatibilni sa svim opterećenjima (LED, fluokompakt...) Potrošnja: 1,8 W ( 0,2 W u standby režimu )	1	0 401 49	

# Mosaic™ mehanizmi

## dimer kontrola



Izbor dozni, nosača i okvira **str. 52-53**











Pakovanje	Kat.br.	Dimeri prekidači, 2-žični, sa nultim provodnikom
		<p>Zamenjuje dimer ili prekidač            Koristi se za kontrolu i dimovanje svih tipova sijalica:            - Dimabilne LED: 3 - 75 W (do 10 sijalica maksimalno)            - Dimabilne kompakt fluorescentne sijalice: 3 -W do 75 W ( do 10 sijalica mamaksimalno )            - ELV halogena sa feromagnetnim transformatorom: 3 VA 400 VA            - ELV halogena sa elektronskim transformatorom: 3 VA do 400 VA            - 230 V halogena: 3 W do 400 W            - Fluorescentne cevi sa balastom: 3 VA do 200 VA            - Inkandescentna: 3 W do 400 W</p> <p>Koristi se u:            - režimu dimovanja            - Za unapred podešeni nivo osvetljenja (0%, 33%, 66% i 100%)            - režim noćnog svetla (z dimovanje sijalice za 1 sat)</p> <p>Uključuje funkciju poslednje dimovane pozicije: svetlo se uključuje na poslednju dimovanu jačinu svetla            Postepeno uključivanje i isključivanje svetla (2 sekunde)            Svi dimeri na prednjoj strani imaju odvojene tastere za uključenje/isključenje od tastera za dimovanje +/-.            Potrošnja u standby režimu: 0,1 W            Montaža u doznu dubine 40mm</p> <p>2 modula</p> <p><b>Mehanizam</b>            Treba opremiti nosačem i okvirom</p> <p>1 <b>0 784 07A</b>  ○ Bela            1 <b>0 792 07A</b>  ● Alu            1 <b>0 791 07LA</b>  ● Crna mat</p> <p><b>Isporučeno kompletno</b>            Isporučuje se sa nosačem i pločom</p> <p>1 <b>0 488 70LA</b>  ○ Bela</p>

1	<b>0 401 49</b>	<p><b>Kompensator reaktivne snage</b></p> <p> Omogućava da 2-žični elektronski prekidači bez nule budu kompatibilni sa svim opterećenjima (LED, fluokompakt...)            Potrošnja: 1,8 W (0,2 V u standby režimu)</p>
---	-----------------	--

Pakovanje	Kat.br.	Dimeri 230 V
		<p>Uključuje funkciju memorije poslednje dimovane pozicije: svetlo se uključuje na poslednju dimovanu jačinu svetla Svi dimeri na prednjoj strani imaju odvojene tastere za uključenje/isključenje od tastera za dimovanje +/-.</p> <p><b>Dimer na prednjoj ivici, bez nultog provodnika</b>            Koristi se za kontrolu i dimovanje sledećih tipova sijalica:            - ELV halogena sa feromagnetnim ili elektronskim transformatorom (tip vodeće ivice): 40 VA do 600 VA            - 230 V halogena 40 W do 600 W            - Inkandescentna: 40 W do 600 W            Postepeno uključuje i isključuje svetlo            2 modula</p> <p>1 <b>0 784 05</b>  ○ Bela</p> <p><b>1000 W dimer, sa nultim provodnikom</b>            Koristi se za kontrolu i zatamnjenje dimovanje sledećih tipova lampi i sijalica:            ELV halogena sa feromagnetnim ili elektronskim balastom transformatorom 100A VA do 1000A VA            - 230 V halogena od 100 W do 1000 W            - Snaga sa užarenom inkadescentna: 100 W do 1000 W            Postepeno uključuje i isključuje svetlo            5 LED dioda koje prikazuju trenutni nivo strujnog kola            Za ugradnju u dvostruku doznu i montažu sa 4/5-modulnim okvirom</p> <p>1 <b>0 784 02</b>  ○ Bela</p>

1	<b>0 784 04</b>	<p><b>Dimer prekidač sa nulom, za 0-10 V</b>            Za sijalice sa 0-10 V transformatorom, 600 VA            2 modula</p> <p>1 <b>0 784 04</b>  ○ Bela</p> <p><b>Dotatna kontrolna jedinica za DIN dimer</b>            Daljinska kontrola za DIN dimer kat.br 0 036 60/71            2 modula</p> <p>1 <b>0 784 10</b> </p>
---	-----------------	--

### Prekidači i dimeri - maksimalna opterećenja na 230 V~

Kat.br.	 inkandescenčne ili halogene sijalice	 ELV halogena ili kompaktna fluorescentna sa feromagnetiskim transformatorom	 ELV halogen ili kompaktna fluorescentna ili LED sa elektronskim transformatorom	 Fluorescentna cev sa elektronskim ili feromagnetiskim transformatorom	 Opterećenje sa elektronskim balastom 0-10 VA	 Kompaktna fluorescentna i dimabilna sijalica	 LED i dimabilna LED sijalica	 Motor	 Rezervni sistem grejanja	 Kontaktor		
Prekidači za uštedu energije												
0 770 15 0 792 15	12 W 150 W	12 VA 150 VA	12 VA 150 VA	12 VA 100 VA	-	12 W 60 W	50 mA 650 mA	12 W 60 W	50 mA 650 mA	-	-	-
Radio dimer												
0 746 87	7 W 300 W	35 VA 300 VA	10 VA 300 VA	35 VA 300 VA	-	9 W <sup>(2)</sup> 60 W (10 sijalica max)	5 W <sup>(3)</sup> 60 W (10 sijalica max)	-	-	-	-	
Senzorski prekidači												
0 766 66	1000 W	500 VA	500 VA	500 VA	-	500 VA	-	100 VA	1000 W	$I_{max} \leq 2A$		
Dimeri prekidači												
0 784 02	100 W 1000 W	100 VA 1000 VA	100 VA 1000 VA	-	-	-	-	-	-	-		
0 784 04	-	-	-	-	40 VA 600 VA	-	-	-	-	-		
0 784 05	40 W 600 W	40 VA 600 VA	-	-	-	-	-	-	-	-		
0 784 07 0 792 07 0 488 70L	3 W 400 W	3 VA 400 VA	3 VA 400 VA	3 VA 200 VA	-	3 W <sup>(2)</sup> 75 W (10 lampi maxi)	3 W <sup>(3)</sup> 75 W (10 lampi maxi)	-	-	-		
Prekidač-senzori												
0 488 97L	400 W	200 VA	200 VA	150 VA	-	50 W	50 W	-	-	-		
0 784 50	400 W	200 VA	200 VA	150 VA	-	50 W	50 W	-	-	-		
0 784 58 0 792 47 0 784 59	3 W 250 W	3 VA 250 VA	3 VA 250 VA	3 VA 250 VA	-	3 W <sup>(4)</sup> 100 W	3 W <sup>(4)</sup> 100 W	-	-	-		
0 784 52 0 784 54 0 792 58	2000 W	1000 VA	1000 VA	10 x [2 x 36 W]	-	250 VA	500 VA	-	2000 W	$I_{max} \leq 2A$		
Tajmer prekidač												
0 784 20	1000 W	400 VA	400 VA	-	-	-	-	250 VA	1840 W	-		
Programabilni vremenski prekidač												
0 784 25	1200 W	1800 VA	2300 VA	-	-	100 VA <sup>(1)</sup>	-	1800 VA	-	-		
Dodirni prekidač												
0 787 09	1000 W	500 VA	500 VA	500 VA	-	500 VA	500 VA	100 VA	1000 W	$I_{max} \leq 2A$		

1: Ne funkcioniše sa dimabilnim kompaktnim fluorescentnim sijalicama

2: Funkcioniše sa dimabilnim CFL-om

3: Funkcioniše sa dimabilnim LED sijalicama

4: Kada je nekoliko senzora na istom kolu, minimalno opterećenje se povećava

## Mosaic™ Program

upravljanje osvetljenjem u boji



Pakovanje	Kat.br.	Dimer za svetlo u boji
1	0 784 03	<p>Omogućava korisniku da kreira ambijente osvetljenja Za (LED) DALI dimere i drajvere Za kontrolu maks. 21 RGB (crvena/zelena/plava) svetiljki Konfiguracija preko dugmeta tastera 'learn' Idealno za izložbene salone, prodavnice, restorane, hotele, salone lepote... Rad sa napajanjem Kat.br.0 035 15 bele boje</p> <p><b>Dimer - 1 područje</b></p> <p>Omogućava ručnu promenu boja i podešavanje intenziteta i zasićenosti svetlosti</p>
1	0 488 60	<p><b>Dimer na dodir - 3 ambijenta osvetljenja / 4 oblasti</b></p> <p>Omogućava kreiranje do 3 ambijenta osvetljenja u 4 zone Višebojno zatamnjnje Podešavanja svetla: - boje: preko dodirnog hromatskog kruga - intenzitet i zasićenost: preko bargrafa</p> <p>Isporučuje se sa univerzalnim nosačem Za ugradnju u 2-modulnu ugradnu kutiju dubine 50 mm</p>
1	0 035 13	<p><b>DALI napajanja</b></p> <p>Rad sa prigušivačima dimerima osvetljenja u boji Kat.br. 0 78403 i 0 488 60 230 V - 200 mA - 16 V</p> <p>2 modula DIN</p>
1	0 035 15	<p>Za ugradnju u spuštenu plafon</p>

## Mosaic™ mehanizmi

tajmer prekidač i programabilni vremenski prekidač



Pakovanje	Kat.br.	Vremenski prekidač
1	0 784 20	<p>Izbor dozni, nosača i okvira <b>str. 52-53</b></p> <p>Prigušivanje smetnji u skladu sa standardom EN 55022 Za vremensku kontrolu strujnih krugova sa sledećim tipom potrošača: - 1000 W 230 V~ inkadescentne i halogene sijalice - 1840 W otpornički potrošači otporni (grejači) - 400 VA fluorescentne i ELV halogene sijalice Mogućnost povezivanja više vremenskih prekidača u paralelnu vezu na istom strujnom krugu Moguće je instalirati više tajmer prekidača</p> <p>○ Bela</p>
1	0 784 25	<p><b>Programabilni vremenski prekidač</b></p> <p>20 sati radne rezerve (autonomija rada) Kapacitet: 8 nedeljnih programa Privremeno ili trajno premošćavanje 1 izlaz - 6 A - 250 V~ cos φ = 1 1 preklopni kontakt Za vremensku kontrolu strujnih krugova sa sledećim tipom potrošača: - 1200 W 230 V~ inkadescentne halogene sijalice - 1800 VA fluorescentna Ø 26 ili 38 mm i ELV halogena sijalica sa feromagnetnim ili elektronskim transformatorom - motori od 1800 W (samo ventilacija) - 3600 W otpornički potrošači (samo grejanje)</p> <p>○ Bela</p>

## Mosaic™ mehanizmi

regulisanje grejanja i temperature



0 767 20

Izbor dozni, nosača i okvira **str. 52-53**

Automatska konekcija žabicama, bez dodatnog alata

Pakovanje	Kat.br.	Sobni termostati
1	2 modula 0 767 20	<p>Napajanje 230 V~ - 50/60 Hz                      Pogodan za regulaciju grejanja plafonskog panelskog grejanja i direktnog podnog grejanja</p> <p><b>Elektronski termostat</b>                      Alternativno za sisteme hlađenja                      Opseg podešavanja temperature od 10 °C do 30 °C                      Zaštita od smrzavanja 7 °C                      Preciznost podešavanja +/- 0,5 °C (kategorija B)                      Sa jednim beznaponskim kontaktom                      Taster na prednjoj strani za izbor režima rada (isključeno / uključeno kada temperatura padne ili poraste)                      Podesiva osvetljenost LED dioda</p> <p>• Potrošači:                      - 8 A / 250 V~ - otpornički                      - 2 A / 250 V~ - induktivni</p> <p>• Za ELV primene                      Prekidna moć od 1 mA do 500 mA maks.                      12 to 48 V~ / 12 do 24 V=</p> <p> ○ Bela</p> <p><b>Elektronski termostat sa nedeljnim programiranjem</b>                      Temperaturna regulacija kod grejanja na gas, tečno gorivo ili struju, omogućava komfor, uštedu                      Poseban režim rada protiv zamrzavanja                      Prikaz režima rada na ekranu                      4 unapred podešena programa, 1 slobodan program, maksimalno 4 vremenska perioda po danu,                      2 podesiva temperaturna nivoa                      Opseg podešavanja temperature: 7 °C do 30 °C                      Preciznost podešavanja: ± 0,5 °C (kategorija B)                      Stalna backup memorija programa                      Autonomija rada 100 h                      1 preklopni kontakt, 5 modula</p> <p>Potrošači:                      - 8 A - 250 V~ - otpornički                      - 2 A - 250 V~ - induktivni                      - 1 do 500 mA maks. - 12 do 48 V~</p>
1	2 modula 0 767 23	<p><b>Senzor za DIN - termostat</b>                      Meri temperaturu za DIN modularni termostat izbaciti instalira se sa nosačem</p> <p> ○ Bela</p>

## Mosaic™ mehanizmi

kontrolne roletni



0 787 05



0 792 28

Izbor dozni, nosača i okvira **str. 52-53**

Automatska konekcija žabicama, bez dodatnog alata

Pakovanje	Kat.br.	Prekidači za roletne
10 1 1 1	0 770 26 0 792 26 0 787 05 0 791 26L	<p>Za direktnu kontrolu podizanja/spuštanja/zaustavljanja</p> <p> ○ Bela                      ● Alu                      ○ Beli antibakterijski<sup>(1)</sup>                      ● Crna mat</p>
10 1	0 770 25 0 792 25	<p><b>Tasteri za roletne</b>  <b>Za 1 roletnu</b>                      Za direktnu kontrolu motora roletni do 500W maks. za roletne, tende ili nadstrešnice</p> <p> ○ Bela                      ● Alu</p>
10 1 1	0 770 28 0 792 28 0 791 28L	<p><b>Za 1 ili više roletni</b>                      Za direktnu kontrolu motora                      Može se povezati sa višestrukim kontrolnim relejom                      Kat.br. 0 676 22 (2 pozicije: gore/dole)</p> <p> ○ Bela                      ● Alu                      ● Crna</p>
1	0 766 90	<p><b>Jednopolni relej</b></p> <p> Za dovođenje funkcija male prekidne moći do uređaja                      Otpornički potrošači: 3000 W, Inkadescentne sijalice: 1800 W                      LC halogene sijalice: 1800 W, Fluorescentne sijalice: 400 VA                      Motori :za kontrolu roletni: 530 W Veličine 2 modula</p>
1	0 676 22	<p><b>Višefunkcionalni relej</b></p> <p> Za kontrolu više roletni istovremeno                      Mogućnost za ugradnju u kutiju dubine 40 mm</p>

1: Sadrži jedinjenje srebra za sprečavanje rasta bakterija na površini ploče

## Mosaic™ mehanizmi

prekidači, sigurnosni stop tasteri, kartice, hotelski mehanizmi, indikatori i utičnice za brijače



0 766 30



0 770 72



0 770 75



0 766 01

Izbor dozní, nosača i okvira **str. 52-53**

Pakovanje	Kat.br.		Pakovanje	Kat.br.	
1	0 766 30	<p><b>Prekidač za sijalice za nužno osvetljenje</b>            Za istovremeno daljinsko upravljanje: isključivanje normalnog osvetljenja i podešavanje rasvete za hitne slučajeve u režim mirovanja.            Može se koristiti za množenje povećanje broja kontrolnih tačaka za postavljanje zgrade u režim (npr.: jedna po pristupnoj tački)            Mora se koristiti kao dodatak višenamenskoj jedinici daljinskog upravljanja 0 625 20/21 2 modula</p>	1	0 766 02	<p><b>Pečurkasti tasteri za sigurnosno isključivanje</b>  <b>Sa 1/4 okretom</b>            NO+NC 3 A - 250 V~            Otključavanje 1/4 okreta</p>
1	0 770 72	<p><b>Prekidači sa ključem</b>            2 modula  <b>Prekidač - 2 pozicije</b>            sa preklopnim kontaktom            6 A - 250 V± RONIS ključ br. 601            Ključ izvlačiv u obe pozicije</p>	1	0 784 80	<p><b>Kartični prekidači</b>            Za napajanje strujnog kola umetanjem kartice u ISO formatu (npr. Kat. br. 0 767 11 ili kartica za pristup hotelskoj sobi)            Vremensko odlaganje: 30 sek. nakon uklanjanja kartice            Područje za umetanje kartice sa pozadinskim osvetljenjem 2 modula</p> <p><b>Elektronski kartični prekidači</b>            Radi preko kontakta sa ISO karticom ili karticom Kat.br. 0 898 06            Komunikacija: BUS/SCS            Radi samo sa MIFARE beskontaktnim ISO karticama (npr. Kat.br. 0 767 11/12/13)            Prekidna moć:            - 110 V, snaga 15 VA            - 230 V, snaga 30 VA</p>
1	0 770 73	<p><b>Prekidač - 3 pozicije</b>            Preklopní prekidač sa OFF pozicijom            6 A - 250 V~ RONIS ključ br. 601            Ključ izvlačiv u obe pozicije</p>	1	0 784 45	<p><b>Mehanički kartični prekidači</b>            Radi preko kontakta sa ISO karticom ili karticom Kat.br. 089806            Prekidna moć:            - 110 V, snaga 15 VA            - 230 V, snaga 30 VA</p>
1	0 770 74	<p><b>Prekidač - 2 pozicije</b>            - Dvopolni 6 A - 250 V~ RONIS ključ br. 601            Ključ je izvlačiv u obe pozicije</p>	10	0 898 06	<p><b>Kartica sa držačem natpisa za personalnu ili hotelsku identifikaciju</b>  </p>
1	0 770 75	<p><b>Taster - 3 pozicije - evropski tip brave</b>            Preklopní taster sa OFF pozicijom.            10 A - 250 V~            Ključ izvučen izvlačiv u poziciji OFF</p>	5	0 770 47	<p><b>Hotelska indikatorska i pozivna jedinica</b>            Omogućava gostu da obavesti hotelsko osoblje o statusu sobe            Moguća su dva podešavanja:            - ne uznemiravaj            - molim vas očistite sobu            Instaliran u hodniku, prikazuje pozive.            Isporučuje se sa sijalicama</p>
1	0 697 95	<p><b>Evropski cilindar</b>            Evropski tip brave isporučuje se sa kompletom od 3 ključa</p>	5	0 770 48	<p>Omogućava korisniku da izabere željeno podešavanje. Isporučuje se sa sijalicama            Kat.br. 0 676 68</p>
1	0 766 01	<p><b>Pečurkasti tasteri za sigurnosno isključivanje</b>            2 modula  <b>Sa ključem</b>            NO + NC            3 A - 250 V~            Otključavanje RONIS ključem br. 455</p>	1	0 775 86	<p><b>Utičnica za brijanje IP 24 - IK 04</b>            U skladu sa standardima 60742 i EN 61558-2            Ulazni napon 230 V~ - 50/60 Hz i 1izlazni napon 120/220 V~            Povezivanje preko automatskih klema            Sa izolacionim transformatorom za zaštitu korisnika od glavnog napajanja.            Zaštita od prenapona i kratkog spoja pomoću ugrađenog releja sa termičkom zaštitom koji ograničava snagu na 20 VA            Umetanjem utikača aktivira se napajanje transformatora</p>

## Mosaic™ Program

### bežični punjači



0 776 40L isporučuje se sa nalepnicom



0 776 99L

Bežični punjači za brzo punjenje pametnog telefona sa Qi prijemnikom  
 Potrošnja napajanja u režimu mirovanja < 0,07%  
 U skladu sa Qi WPC standardom (Wireless Power Consortium): sertifikovano za profesionalne Qi 1.2.3 projekte  
 U skladu sa EN 62479 standardom (EMF emisije)  
 U skladu sa ICNIRP specifikacijama (zdravstvena zaštita)  
 Ne ometa druge bežične signale (Zigbee, TNT, GSM, 4G, itd.)

Pakovanje	Kat.br.	Qi bežični punjač - za integraciju u nameštaj
1	0 776 40L	Specijalno dizajniran za horizontalnu montažu na nameštaj. Za sale za sastanke, kancelarije, javne prostore itd. Prečnik bušenja 80 mm, boja aluminijuma. Ekstra tanak sa debljinom < 1,5 mm. Isporučuje se sa identifik. nalepnicom prečnika 85/110 mm, kablom od 2,5 m, postoljem za pričvršćivanje i vezicama za kablove. 110-240 V univerzalno napajanje Utikači u skladu sa evropskim, BS, američkim, australijskim/5 W standardima - IP 44 / IK 08 punjač 15 W



Pakovanje	Kat.br.	Bežični punjači za ugradnju - za javne površine
1	0 776 99L	1 A - 5 V/5 W bežični punjač. Specijalno dizajniran za javne zgrade, prolaze ili tranzitne zone, bazene, itd. IK 08 - IP 66 - Klasa II SELV Isporučuje se sa 2 indukcionne antene za brzo punjenje pametnog telefona. Oblasť prepoznavanja: 50 x 80 mm ploča pod uglom od 10° sa neklizajućim premazom za bezbedno držanje kleme u položaju tokom punjenja. Vijci na kutiji za ugradnju sa centrima za pričvršćivanje od 60 mm, min. dubina 40 mm, francuski, nemački ili britanski standard. Može se fiksirati i na 4 tačke. Može se montirati na pravougaone kutije i na otvorenom 110/230 VA Faza + Nula napajanje Mehanizam se isporučuje sa poklopcem, pričvršćen sa 2 Torx zavrtnja sa strane ● Alu Dimenzije: 141 x 95 x 51 mm 2 x 2.5 mm <sup>2</sup> kleme



## Mosaic™ Program

### bežični punjači

#### Bežično punjenje

##### Legrand inovacija za brzo i lako punjenje

Korišćenje bežičnog prenosa energije  
 Nema potrebe za kablovima i konektorima

##### Otvoreni međunarodni standard: Qi

Konzorcijum bežičnog napajanja: 750 članova, osiguravajući interoperabilnost sa indukciono kompatibilnim telefonima  
 Qi: globalni standard koji su usvojili proizvođači vozila i kafeterije/hoteli/restorani  
 Proizvodi sertifikovani za profesionalne projekte Qi 1.2.3

#### Ergonomski dizajniran da odgovara različitim okruženjima

##### Horizontalno punjenje na nameštaju

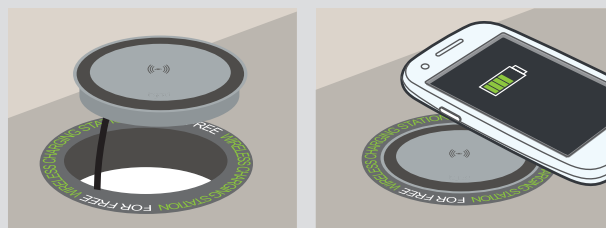

Umetanje u izrez prečnika 80 mm / Fiksirano u nameštaj  
 Spoljno napajanje kablom od 2,5 m

##### Vertikalno punjenje na zidu u javnim prostorima (polu-ugradno)

Idealno za unutrašnje ili spoljašnje lokacije

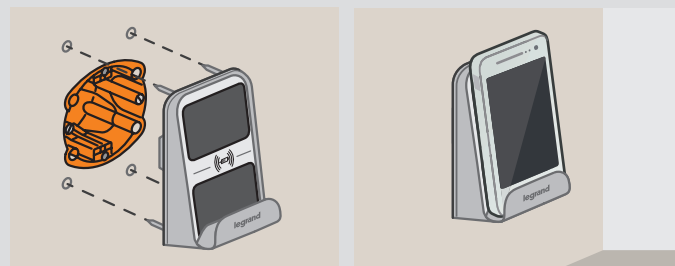

Odlična otpornost na udar (IK 08) i nepovoljne vremenske uslove (IP 66)  
 Može se pričvrstiti direktno na kutiju za ugradnju ili za dodatnu čvrstoću pričvrstiti vijcima

##### Punjenje u Mosaic okruženju

Indukcijom i 2,4 A / 12 W USB utičnicom

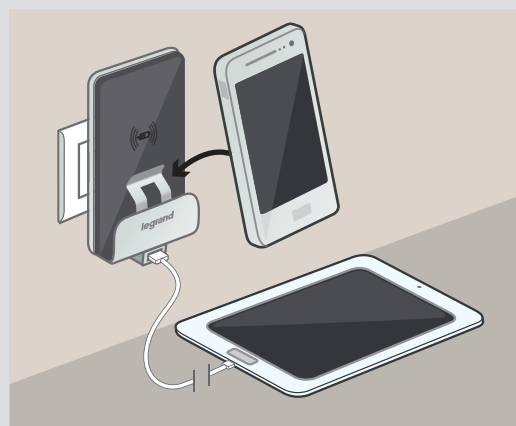

## Bežični punjači - indukcioni

ugradna verzija - za ugradnju u nameštaj

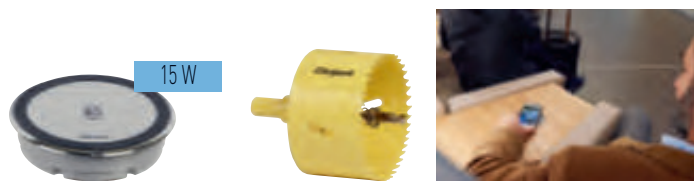

0 776 40L isporučuje se sa samolepljivom nalepnicom

0 885 08

Bežični punjači - indukcioni, omogućuju brzo bežično punjenje pametnih telefona opremljenih indukcionim prijemnikom Qi.

Potrošnja u 'standby' režimu (na čekanju) < 0,07 W

Energetski učinak > 85%

Usaglašeno sa standardom WPC Qi (Konzorcijum za bežičnu energiju)U

Usaglašeno sa standardom EN 62479 (Kontinualno praćenje emisije)

Usaglašeno sa specifikacijama ICNIRP (zdravstvena zaštita)

Ne remeti ostale bežične prenose podataka (ZigBee, TNT, GSM 4G...).

Ref.	Bežični punjači - indukcioni - ugradni kompleti
	<p>Posebno prilagođeni za ugradnju na ravne horizontalne delove nameštaja, postavljene na prolaznim mestima, kancelarijama ili kuhinjskim elementima...</p> <p>IP 44 - IK 08 - Klasa II TBTS (Veoma nizak sigurnosni napon)</p> <p>Opremljeni indukcionom antenom od 8 cm<sup>2</sup> koja obezbeđuje brzo punjenje pametnih telefona</p> <p>Prečnik otvora: 80 mm, ubušuje se pomoću krunske testere kat. br. 0 885 08, prečnik ugrađenog dela: 85 mm, izuzetno male debljine &lt; 1,5 mm</p> <p>Pričvršćivanje punjača sa donje strane nameštaja pomoću stega u obliku leptir-navrtke Sa Qi-WPC certifikatom</p> <p>U boji aluminijuma</p> <p><b>Komplet 1 - ugradni punjač za nameštaj Ø80 komplet (utičnica)</b></p> <p>1 punjač 3 A - 15 W sa 1 napajanjem 25 W</p> <p>Isporučuje se sa sledećim priborom:</p> <ul style="list-style-type: none"> <li>- Kabel RJ 45 dužine 2,5 m između punjača i napajanja + napajanje sa kablom dužine 2,5 m i utikačem 2P</li> <li>- Samolepljive noseće pločice i vezice za pričvršćivanje kablova</li> <li>- Nalepnica Ø85-110 za obeležavanje i lakše uočavanje u javnim prostorijama</li> </ul>
0 776 40L	
	<p><b>Komplet 4 - ugradni punjač sa nameštaj Ø80 komplet (utičnica)</b></p> <p>4 punjača 3 A - 15 W sa 1 napajanjem 100 W</p> <p>Isporučuje se sa sledećim priborom:</p> <ul style="list-style-type: none"> <li>- 4 kabela RJ 45 dužine 1 m + napajanje sa kablom dužine 2,5 m i utikačem 2P</li> <li>- Samolepljive noseće pločice i vezice za pričvršćivanje kablova</li> <li>- Nalepnica Ø85-110 za obeležavanje i lakše uočavanje u javnim prostorijama</li> </ul> <p>Povezivanje punjača u zvezdu ili redno 'Plug &amp; Play'</p>
0 776 46L	
	<p><b>Komplet 4 - ugradni punjač sa nameštaj Ø80 komplet (utičnica)</b></p> <p>4 punjača 3 A - 15 W sa 1 napajanjem 100 W</p> <p>Omogućuje više napojnih uređaja na jednom vodu.</p> <p>Isporučuje se sa sledećim priborom:</p> <ul style="list-style-type: none"> <li>- 4 kabela RJ 45 dužine 1 m + napajanje 2 x 2,5 mm<sup>2</sup> za povezivanje kablom</li> <li>- Samolepljive noseće pločice i vezice za pričvršćivanje kablova</li> <li>- Nalepnica Ø85-110 za obeležavanje i lakše uočavanje u javnim prostorijama</li> </ul> <p>Povezivanje punjača u zvezdu ili redno 'Plug &amp; Play'</p>
0 776 45L	
	<p><b>Ugradni punjači za nameštaj na sastavljanje</b></p> <p>Bežični punjači - indukcioni 3 A - 15 W - IP 44 - IK 08</p> <p>Jedinična ugradnja sa napajanjem kat. br. 0 776 38L</p> <p>Ugradnja više uređaja sa napajanjem (odn. napajanjima) kat. br. 0 776 39L</p> <p>Mogućnost štampanja logotipa po zahtevu</p>
0 776 42L	○ Bela
0 776 43L	● Mat Crna
0 776 41L	● Alu
	<p><b>Mobilna napajanja za bežične punjače</b></p> <p>Napajanje 25W sa utikačem 2P i kablom RJ 45</p> <p>Napajanje 100 W 2 x 2,5 mm<sup>2</sup> sa nastavkom</p> <p>Isporučuje se sa 4 kabela RJ 45 dužine po 1 m</p> <p>Povezivanje punjača u zvezdu ili redno 'Plug &amp; Play'</p>
0 776 38L	
0 776 39L	
	<p><b>Pribor</b></p> <p>Za indukcione bežične punjače predviđene za ugradnju u nameštaj</p> <p>Krunska testera Ø80 sa burgijom za centriranje</p> <p>Dubina bušenja do 30 mm</p> <p>Mogućnost ugradnje u gipsane ploče, univer i tehničke podove</p>
0 885 08	



# Mosaic™ mehanizmi

utičnice nemački standard



Izbor dozn, nosača i okvira **str. 52-53**

Pakovanje	Kat.br.	Energetske utičnice
		Pogodne za montažu u: ugradne i nadgradne kutije, podne kutije, mini stubove, stone i konferencijske blokove, kao i parapetne sisteme 2 modula
10	2 782 11L	<b>2P+E sa zaštitom od slučajnog dodira</b>
10	2 782 13L	○ Bela - automatska konekcija
10	2 782 18L	○ Bela - sa specijalnim priključkom 4 mm <sup>2</sup> konekcija zavrtnjima
10	0 792 13	● Crvena - automatska konekcija
10	0 793 50L	○ Alu - konekcija zavrtnjima
10	0 793 51L	● Crna mat - automatska konekcija
10	0 787 02	● Crna mat - konekcija zavrtnjima
10	0 772 16	○ Bela antibakterijska <sup>(2)</sup> - konekcija zavrtnjima
10	0 772 17	● Zelena antibakterijska <sup>(2)</sup> - automatska konekcija
10	0 772 20	● Narandžasta anti bakt. <sup>(2)</sup> - automatska konekcija
		● Crvena anti anti bakt. <sup>(2)</sup> - konekcija zavrtnjima
		<b>2P+E bez dečije zaštite</b>
10	2 782 10L	○ Bela - konekcija sa zavrtnjima
10	0 793 60L	● Crna mat - konekcija zavrtnjima
		<b>2P+E pod uglom 45°</b>
10	0 772 45	○ Bela - automatska konekcija
10	0 795 55L	● Crna mat - automatska konekcija
		<b>2P+E namenska</b>
10	2 780 14L	● Crvena - konekcija zavrtnjem Koristi se sa umetkom za deblokadu kat.br. 0 502 99
		<b>2P+E "Pristupni dizajn"</b>
		Jednostavna radnja na ručici omogućava lako uključivanje ili isključivanje
1	0 772 31	○ Bela antibakterijska <sup>(2)</sup>
		<b>2P+E sa poklopcem</b>
10	0 772 19	○ Bela antibakterijska <sup>(2)</sup> automatska konekcija
		<b>2P+E sa indikatorom</b>
10	0 772 12	○ Bela antibakterijska - automatska konekcija Indikator 230 V - 2.4 mA
		<b>2P+E utičnica sa USB punjačem Tip-C</b>
		Koristi se za povezivanje uređaja i brzo punjenje tableta ili pametnog telefona USB Tip-C punjač 1,5 A/7,5 W - 5 V= ugrađen na prednjoj strani utičnice 3 x 2,5 mm <sup>2</sup> automatski izvodni priključci Samozaštićen od prenapona Isporučuje se u kompletu sa nosačem, nije kompatibilan sa nosačem za više modula Kompatibilan sa višegrupnom montažom na zid 2 modula
10	0 772 71L	○ Bela
10	0 793 71L	○ Alu
10	0 791 71L	● Crna mat

Pakovanje	Kat.br.	Kompleti energetske utičnice pod uglom od 45 stepeni
		Za montažu u: ugradne i nadgradne kutije, podne kutije, mini stubove, stone i konferencijske blokove sa više utičnica Pod uglom 45° - IK 07 Povezivanje automatskim klemama
		<b>2 x 2P+E</b>
		Za montažu u: ugradne i nadgradne kutije, podne kutije, mini stubove, stone i konferencijske blokove, sa više utičnica i kancelarijski modul pod uglom 45° - IK 07 Automatska konekcija
10	2 782 52L	○ Bela
10	0 772 90	○ Bela - sa indikatorom 230 V - 2.4 mA
10	0 792 82	○ Alu
10	0 793 72L	● Crna mat
10	0 772 72	● Crvena
10	0 772 91	● Crvena - sa indikatorom 230 V - 2.4 mA
10	0 772 81	● Crvena - namenska Koristi se sa umetkom Kat.br. 0 502 99
10	0 772 92	● Crvena - namenska, sa indikatorom 230 V - 2.4 mA Koristi se sa umetkom za deblokadu Kat.br. 0 502 99.
		<b>2 x 2P+E - za DLP parapetne sisteme</b>
		Konekcija zavrtnjem
10	2 786 02L	○ Bela
		<b>3 x 2P+E</b>
		Za montažu u: ugradne i nadgradne kutije, podne kutije, mini stubove, stone i konferencijske blokove, sa više utičnica i kancelarijski modul pod uglom 45° - IK 07 Automatska konekcija
10	2 782 53L	○ Bela
10	0 792 83	○ Alu
10	0 793 73L	● Crna mat
10	0 772 73	● Crvena
10	0 772 82	● Crvena - namenska. Koristi se sa umetkom za deblokadu Kat.br. 0 502 99
		<b>3 x 2P+E - za DLP parapetne sisteme</b>
		Konekcija zavrtnjima
10	2 786 03L	○ Bela

1: Sadrži jedinjenje srebra za sprečavanje širenja bakterija na površini okvira

## Mosaic™ mehanizmi

nemački standard



0 772 74

Izbor dozní, nosača i okvira **str. 52-53**

Pakovanje	Kat.br.	Kompleti energetskih utičnica pod uglom od 45 stepeni 4 x 2P+E
5	0 772 54	 ○ Bela ● Crvena ● Crvena - namenska sa umetkom Kat. br 0 502 99
5	0 772 74	
5	0 772 83	
10	0 502 99	<b>Umetak za deblokadu</b> Umetak sa zaštitom od slučajne upotrebe. Postavlja se direktno na 2P+E utikač uređaja da bi se priključio na utičnicu sa zaštitom od slučajne upotrebe
10	0 898 07	 Držać kabela Dodatak za brzo odvajanje Za brzo i jednostavno spajanje između 2 bloka utičnica za kanal Sa poklopcem
10	0 771 00L	 Držać kabela Beli
10	0 676 63	<b>Zelena lampica za svetlo utičnice</b>  230 V Potrošnja 2.4 mA Mora se ožičiti

## Mosaic™ mehanizmi utičnice i računarske utičnice za snap-on DLP parapet po nemačkom standardu



0 772 02



0 756 90

Pakovanje	Kat.br.	Utičnice za snap-on i parapetni razvod sa poklopcem
10	0 772 02	Utičnice sa konektorima na obe strane za snap-on ugradnju u parapet sa širinom poklopca 45 mm Posebno odgovaraju ugradnju u snap-on parapet (vidi suprotnu stranu) Utičnica sadrži Soluclip element koji drži utičnicu na mestu i u skladu sa standardima. Automatska konekcija. <b>Standardne i utičnice sa elementima za fiksiranje (obežbeđenje od ispadanja iz parapeta)</b> 2 x 2P+E
10	0 772 03	
10	0 772 22	<b>Crvene utičnice</b> Utičnice sa crvenom završnom obradom za identifikaciju namenskih kola 3 x 2P+E
10	0 772 42	
10	0 772 43	 2 X 2P+E pod uglom od 45°
10	0 772 43	 3 X 2P+E pod uglom od 45°
5	0 765 46	<b>RJ 45 računarske utičnice za fleksibilni parapet</b> Kat. 6 FTP  FTP - 9-pin, 2 RJ 45, opremljen dodatkom Soluclip trostruki Cat. 5e FTP  FTP - 9-pin, 2 RJ 45, opremljen dodatkom Soluclip trostruki
5	0 765 42	
10	0 771 00L	<b>Dodatak za brzo odvajanje</b>  Za brzo i jednostavno odvajanje između 2 bloka utičnica za kanal. Opremljen poklopcem
10	0 756 90	<b>Soluclip pribor</b>  Za instalaciju sa bilo kojom funkcijom ukopčavanja Nudi karakteristike kao što su zaštita od klizanja, zaštita od izvlačenja, savršena završna obrada, IP 40

## Mosaic™ mehanizmi utičnice i računarske utičnice za snap-on DLP parapet po nemačkom standardu - crne



0 772 32L



0 772 33L

Pakovanje	Kat.br.	Utičnice za fleksibilni snap-on parapet sa poklopcem
		Utičnice sa priključkom sa obe strane za ugradnu montažu u kanal sa poklopcem od 45 mm. Opremljen dodatkom Soluclip za fiksiranje utičnice na mestu i u skladu sa standardom Automatska konekcija
		<b>Crna mat</b>
10	0 772 32L	2 x 2 P+E
10	0 772 33L	3 x 2 P+E
		<b>RJ 45 računarske utičnice za fleksibilne snap-on parapet</b>
		<b>Crna</b>
10	0 794 61L	Cat.6 UTP 1 modul
10	0 791 65L	Cat.6 FTP 2 modula
10	0 791 76L	Cat.6 STP 2 modula
		<b>Soluclip pribor</b>
10	0 757 86	Za ugradnju sa bilo kojom funkcijom Mosaic ili Arteor

## Mosaic™ mehanizmi utičnice po međunarodnim standardima



0 775 02



0 775 05



0 787 00

Izborni grafikon za kutije, nosače i okvire **str. 52-53**

Pakovanje	Kat.br.	Ostale standardne utičnice
		<b>Euro-US standard - beli</b>
10	0 775 01	1 modul
10	0 775 02 <sup>1</sup>	2 modula
		<b>US standard - beli</b>
10	0 775 03	1 modul
10	0 775 04	2 modula - 15 A
		<b>Britanski standard - beli</b>
10	0 775 05	2 modula - 13 A
		<b>Italijanski tip - beli</b>
10	0 775 10	1 modul - 10 A - konekcija zavrtnjem
10	0 775 11	1 modul - 10/16 A - konekcija zavrtnjem
		<b>Nemačko - italijanski standard</b>
10	0 775 12	2 modula - 16 A - konekcija zavrtnjem Nije kompatibilan sa nosačem 2 modula
		<b>Švajcarski tip - beli</b>
10	0 775 06 <sup>1</sup>	2 modula - tip 13
		<b>Danski standard - beli</b>
10	0 775 08 <sup>1</sup>	2 modula - sa zaštitom od slučajnog dodira
10	0 775 09 <sup>1</sup>	2 modula - za UPS - sa zaštitom od slučajnog dodira
		<b>2P ELV (INN) utičnica</b>
		Sa zaštitom od slučajnog dodira. Za montažu u: ugradne i nadgradne kutije, podne kutije, stubne module, stonke ekstenzije za višestruke utičnice, kancelarijske module i parapeti
10	0 771 50	1 modul - beli antibakterijski <sup>(1)</sup>
		<b>Ekvipotencijalne utičnice</b>
		Izjednačava napone svih provodnih elemenata i svih izloženih provodnih delova uz ograničavanje kontaktnog napona na vrednost koja nije opasna za ljude. Za upotrebu u bolničkim okruženjima radi sprečavanja ometanja osetljive opreme. U skladu sa standardima DIN 42801 i IEC 60364-7-710
1	0 787 00	1 modul Beli antibakterijski <sup>(1)</sup>
1	0 787 60L	2 modula Beli antibakterijski <sup>(1)</sup>
		<b>Ekvipotencijalni utikač</b>
10	7 759 93	Utikač za izjednačavanje potencijala





1: Sadrži jedinjenje srebra za sprečavanje širenja bakterija na površini okvira

## Mosaic™ mehanizmi

### USB utičnice za punjenje i Mosaic Link USB punjač



Izbor dozni, nosača i okvira **str. 52-53**  
Tehničke karakteristike, **vidi e-katalog**

Pakovanje	Kat.br.	USB utičnice za punjenje Tip-A
		<p>Za punjenje portabilnih uređaja U skladu sa IEC 62684-2011-01 Zaštita od prenapona &gt; 1 kV Potrošnja u pasivnom režimu &lt; 0,07 W Napajanje AC/DC nivo efikasnosti: VI 2 x 2,5 mm<sup>2</sup> konekcija zavrtnjem Klasa II SELV Isporučuje bez kabla</p>
1	2 785 94L	<p><b>Dvostruke USB utičnice Tip-A - 230 V - 5 V = - 2.4 A - 12 W</b> Za brzo punjenje pametnih telefona, eksternih baterija i tableta 2 modula</p>  <ul style="list-style-type: none"> <li><input type="radio"/> Bela</li> <li><input type="radio"/> Alu</li> <li><input type="radio"/> Crna mat</li> </ul>
1	0 793 94	
1	0 791 94L	
1	0 775 91	<p><b>Jednostruke USB utičnice Tip-A -230 V - 5 V= - 1.5 A - 7.5 W</b> Za brzo punjenje pametnih telefona i eksternih baterija 1 modul</p>  <ul style="list-style-type: none"> <li><input type="radio"/> Bela</li> <li><input type="radio"/> Alu</li> </ul>
1	0 793 91	
		<p><b>USB utičnice za punjenje Tip-C</b> Univerzalni punjač za portabilne uređaje U skladu sa IEC 62684-2011-01 Zaštita od prenapona &gt; 1 kV Potrošnja u pasivnom režimu &lt; 0,07 W Napajanje AC/DC nivo efikasnosti: VI 2 x 2,5 mm<sup>2</sup> klemne sa zavrtnjem Klasa II SELV Isporučuje se bez kabla</p>
1	0 775 92	<p><b>Dvostruke USB Tip-A + USB Tip-C utičnice- 5 V - 3 A - 15 W</b> Za brzo punjenje pametnih telefona i tableta 2 modula</p>  <ul style="list-style-type: none"> <li><input type="radio"/> Bela</li> <li><input type="radio"/> Alu</li> </ul>
1	0 793 92	
1	0 775 90	<p><b>Dvostruke USB Tip-C + USB Tip-C utičnice - 5 V - 3 A - 15 W</b> Za brzo punjenje pametnih telefona i tableta 2 modula</p>  <ul style="list-style-type: none"> <li><input type="radio"/> Bela</li> <li><input type="radio"/> Alu</li> </ul>
1	0 793 90	
1	0 775 89	<p><b>Jednostruke USB Tip-C utičnice - 5 V - 1.5 A - 7.5 W</b> Za brzo punjenje pametnih telefona i tableta 1 modul</p>  <ul style="list-style-type: none"> <li><input type="radio"/> Bela</li> <li><input type="radio"/> Alu</li> </ul>
1	0 793 89	

# Mosaic™

## punjači USB 1 modul



0 776 90L



0 776 72L

1 modul

Povezivanje sa zadnje strane

Omogućuju rešenja za isporuku struja kao što su:

- standardne podne kutije, u nivou poda i okrugle
- DLP kanalice jednodielne sa nosačima isključivo za module Mosaic 4, 6 ili 8
- kancelarijski blokovi

Nisu namenjeni za zidnu ugradnju.

Ref.	USB punjači
	Potrošnja u 'standby' režimu (na čekanju) < 0,07 W Klasa II TBTS (Veoam nizak sigurnosni napon) Usaglašeno sa standardom EN 62479 (Kontinualno praćenje emisije)
	<b>1 USB Tip-C napajanje - 3 A / 20 W</b>
0 776 90L	○ Bela
0 776 92L	● Crna mat
0 776 91L	● Alu
	<b>1 USB Tip-A napajanje - 3 A / 15 W</b>
0 776 50L	○ Bela
0 776 52L	● Crna mat
0 776 51L	● Alu
	<b>2 USB Tip-A - Tip-A - napajanje - 3 A / 15 W</b>
0 776 60L	○ Bela
0 776 62L	● Crna mat
0 776 61L	● Alu
	<b>2 USB Tip-A - Tip-C - napajanje - 3 A / 15 W</b>
0 776 70L	○ Bela
0 776 72L	● Crna mat
0 776 71L	● Alu
	<b>2 USB Tip-C - Tip-C - napajanje - 3 A / 15 W</b>
0 776 80L	○ Bela
0 776 82L	● Crna mat
0 776 81L	● Alu

## Mosaic™ mehanizmi

zaštitnik od prenapona, zamenski modul, zujalice, zvona, slepe maske, kablovske uvednice i proksimalni MCBi



Izbor dozni, nosača i okvira **str. 52-53**

Pakovanje	Kat.br.	Uređaj za zaštitu od prenapona
1	0 775 40	<p>16 A - 250 V<math>\sim</math> - 50/60 Hz</p> <p>Odvodnik prenapona atmosferskog ili industrijskog porekla, u instalacijama koje su već zaštićene glavnim odvodnikom prenapona u razvodnom ormanu U instalaciji iza diferencijalne zaštite, sve kaskadno vezane utičnice su zaštićene odvodnikom prenapona Funkcija rada je prikazana indikatorskom sijalicom Utičnica ostaje u funkciji posle prenapona ali je potrebno zameniti modul kat. br. 775 41</p> <p>Nominalna struja pražnjenja (In): 1,5 kA Maksimalna dozvoljena struja (Imax): 6 kA Nivo zaštite (Up): L-N: 1 kV; N-PE: 1 kV Napon otvorenog kola (Uoc): 3 kV U skladu sa standardima EN 61643-11</p> <p> Bela 2 modula</p>

Pakovanje	Kat.br.	Zamenjivi modul za zaštitu od prenapona
1	0 775 41	<p> Za Kat. br. 0 775 40</p>

Pakovanje	Kat.br.	Zujalice i zvona
10	0 766 40	<p><b>Zujalice - 2 modula</b></p> <p> Bela - 8 V<math>\sim</math> - 50/60 Hz Potrošnja 370 mA Jačina zvuka 70 dB na 1 m</p>
10	0 766 41	<p> Bela - 230 V<math>\sim</math> - 50/60 Hz Potrošnja 25 mA Jačina zvuka 70 dB na 1 m</p>
1	0 766 42	<p><b>Elektronsko zvono - 2 modula</b></p> <p> Bela 12-24-48 V<math>\sim</math> Potrošnja 5-9-17 mA Jačina zvuka 80 dB na 1 m</p>

Pakovanje	Kat.br.	Slepe maske
10	0 770 70	<p>Za Mosaic mehanizme</p> <p><b>1 modul</b></p> <p> <input type="radio"/> Bela <input type="radio"/> Alu <input type="radio"/> Bela antibakterijska <input type="radio"/> Crna mat</p>
10	0 792 70	
10	0 787 20	
10	0 793 70L	
10	2 770 71L	<p><b>2 modula</b></p> <p> <input type="radio"/> Bela <input type="radio"/> Alu <input type="radio"/> Crna mat <input type="radio"/> Bela antibakterijska<sup>(1)</sup></p>
10	0 792 80	
10	0 791 81L	
10	0 787 21	

Pakovanje	Kat.br.	Izvod
10	0 775 53	<p>Opremljen sa 3 kleme za izvod od 20 A 2 modula</p> <p> <input type="radio"/> Bela</p>

Pakovanje	Kat.br.	Kablovske uvednice
10	0 775 51	<p><b>16 A sa držačem kabla - 2 modula</b></p> <p>Opremljen sa 4 automatska priključka na prednjoj i zadnjoj strani za brzu konekciju</p> <p> <input type="radio"/> Bela</p>
10	2 775 50L	<p><b>20 A sa držačem kabla - 2 modula</b></p> <p><input type="radio"/> Bela <input type="radio"/> Bela (pakovanje od 50) <input type="radio"/> Alu <input type="radio"/> Crna mat</p>
10	0 775 59	
10	0 792 49	
10	0 791 50L	
10	0 775 52	<p><b>Ø8 mm uvod kabla 1 modul</b></p> <p> <input type="radio"/> Bela</p>
1	0 770 80	<p><b>Modul protiv izvlačenja</b></p> <p>Kada se koristi sa utičnicom, izbegava slučajno isključenje osetljive električne opreme hvatajući kabl (Ø4 do 8 mm) Može podneti silu izvlačenja od 350 N (35 kgs)</p> <p> 1 modul - beli antibakterijski<sup>(1)</sup></p>
1	0 775 21	<p><b>Automatski osigurači i FID sklopka</b></p> <p>Koristi se za lokalnu zaštitu dela kola od preopterećenja i kratkih spojeva. Koristi se kao dodatak glavnom zaštitnom uređaju. Zbog svoje blizine korisniku i diskriminacije sa glavnim zaštitnim uređajem, ponovno pokretanje može biti trenutno. 2 modula Tehničke karakteristike: videti e-katalog</p> <p>Beli</p> <p><b>Automatski osigurač - jedopolni +nula 230 V<math>\sim</math></b></p> <p>Može se koristiti i kao lokalni ograničavač potrošnje (u zavisnosti od njegove nominalne struje) Prekidna moć: 3000 A - NF C 61-410 (10/16 A) 1500 A - NF C 61-410 (6 A)</p> <p>Beli</p> <p> 10 A 16 A</p>
1	0 775 22	
1	0 775 31	<p><b>FID sklopka + nula 230 V<math>\sim</math></b></p> <p>Pružila dodatnu zaštitu ljudi (u prostorijama gde je pod provodan ili vlažan itd.) od direktnog kontakta sa delovima pod naponom ili curenja struje kroz uzemljenje</p> <p>Tip-A Beli</p> <p> 10 A - 30 mA sa test tasterom 16 A - 30 mA sa test tasterom 10 A - 10 mA sa test tasterom 16 A - 10 mA sa test tasterom</p>
1	0 775 32	
1	0 775 33	
1	0 775 34	

<sup>1</sup>: Sadrži jedinjenje srebra za sprečavanje razvoja bakterija na površini okvira

# Mosaic™ mehanizmi

## RJ 45 utičnice - Kat. 6A i 6

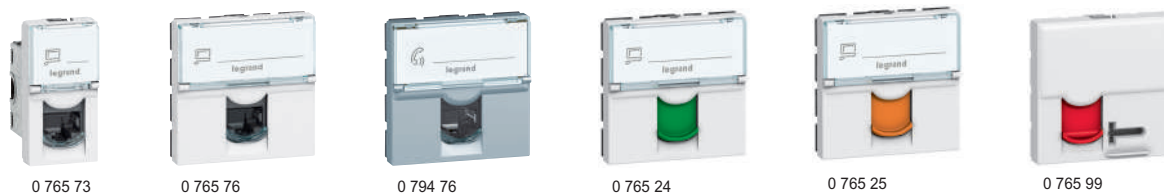

Može se integrisati u sve nosače (str. 52-53)

Kontakti označeni dvoboјnim kodom i šemama ožičenja T 568 A i T 568 B

U skladu sa standardima ISO/IEC 11801 Ed. 3.0, izmena i dopuna 2, EN 50173-1 i TIA/EIA C

Pakovanje	Kat.br.	Kat. 6A RJ 45
		<b>STP - 1 modul</b> 360° metalni oklop
10	0 765 73	○ Bela
10	0 794 73	● Alu
10	0 791 73L	● Crna mat
10	0 765 84	○ Bela antibakterijska
		<b>STP - 2 modula</b> 360° metalni oklop
10	0 765 76 <sup>1</sup>	○ Bela
10	0 794 76 <sup>1</sup>	● Alu
10	0 791 76L <sup>1</sup>	● Crna mat
10	0 765 24 <sup>1</sup>	○ Bela sa zelenim poklopcem
10	0 765 25 <sup>1</sup>	○ Bela sa narandžastim poklopcem
10	0 765 08	○ Bela - pod uglom 45°
		<b>STP sa kontrolisanim pristupom - 2 modula</b> 360° metalni oklop Isporučuje se sa 2 ključa za 5 utičnica
5	0 765 99	○ Bela sa crvenim poklopcem
		<b>UTP - 1 modul</b>
10	0 765 71	○ Bela
10	0 794 71	● Alu
10	0 765 26	○ Bela sa zelenim poklopcem
10	0 765 27	○ Bela sa narandžastim poklopcem
		<b>UTP - 2 modula</b>
10	0 765 74 <sup>1</sup>	○ Bela
10	0 794 74 <sup>1</sup>	● Alu
		<b>UTP sa kontrolisanim pristupom - 2 modula</b> Isporučuje se sa 2 ključa za 5 utičnica
5	0 765 90	○ Bela sa crvenim poklopcem
10	0 765 09	○ Bela boje pod uglom od 45°

Pakovanje	Kat.br.	Kat. 6 RJ 45
		<b>UTP - 1 modul</b>
10	0 765 61	○ Bela
10	0 794 61	● Alu
10	0 765 81	○ Bela antibakterijska
10	0 794 61L	● Crna mat
		<b>UTP - 2 modula</b>
10	0 765 64 <sup>1</sup>	○ Bela
10	0 794 64 <sup>1</sup>	● Alu
10	0 791 64L	● Crna mat
		<b>UTP sa kontrolisanim pristupom - 2 modula</b> Isporučuje se sa 2 ključa za 5 utičnica
5	0 765 94	○ Bela sa crvenim poklopcem
		<b>UTP 90° - 2 modula</b> Vertikalna uskočna utičnica za stubni modul
10	0 765 91	○ Bela
		<b>UTP 45° - 2 modula</b>
10	0 765 03	○ Bela
		<b>UTP 45° - 2 x RJ 45 - 2 modula</b>
5	0 765 04	○ Bela
		<b>UTP uvlačiva RJ 45 utičnica - 4 modula</b> Sa integrisanim izvlačivim kablom dužine 0,9m Kabl se automatski vraća u kućište, pritiskom na taster
1	0 765 32	○ Bela
		<b>FTP - 1 modul</b>
10	0 765 62	○ Bela
10	0 794 62	● Alu
10	0 791 62L	● Crna mat
10	0 765 82	○ Bela antibakteriska
		<b>FTP - 2 modula</b>
10	0 765 65 <sup>1</sup>	○ Bela
10	0 794 65 <sup>1</sup>	● Alu
10	0 791 65L	● Crna mat
10	0 765 22 <sup>1</sup>	○ Bela sa zelenim poklopcem
10	0 765 23 <sup>1</sup>	○ Bela sa narandžastim poklopcem

1: Može se ugraditi u priključnice za podne utičnice

## Mosaic™ mehanizmi

### RJ 45 utičnice - Kat. 6



Može se integrisati u sve nosače (str. 30-31)  
 Kontakti označeni dvobojnim kodom i šemama ožičenja T 568 A i T 568 B  
 U skladu sa standardima ISO/IEC 11801 Ed. 3.0, izmena i dopuna 2, EN 50173-1 i TIA/EIA 568 C

## Mosaic™ mehanizmi

### RJ 45 utičnice - Kat. 5e



Može se integrisati u sve nosače (str. 30-31)  
 Kontakti označeni dvobojnim kodom i šemama ožičenja T 568 A i T 568 B  
 U skladu sa standardima ISO/IEC 11801 Ed. 3.0, izmena i dopuna 2, EN 50173-1 i TIA/EIA 568 C

Pakovanje	Kat.br.	Cat. 6 RJ 45 utičnice
5	0 765 95	<b>FTP sa kontrolisanim pristupom - 2 modula</b> Isporučuje se sa 2 ključa za 5 utičnica ○ Bela sa crvenim poklopcem
10	0 765 05	<b>FTP 45° - 2 modula</b> ○ Bela
5	0 765 06	<b>FTP 2 x RJ 45 45° - 2 modula</b> ○ Bela
1	0 765 33	<b>FTP uvlačače RJ 45 utičnice - 4 modula</b> Sa integrisanim izvlačivim kablom dužine 0,9m. Kabl se automatski vraća u kućište, pritiskom na taster
1	0 794 33	○ Bela ● Alu
10	0 765 92	<b>FTP 90° - 2 modula</b> Vertikalna uskočna utičnica za stubni modul
10	0 794 92	○ Bela ● Alu
10	0 765 63	<b>Oklopljeni STP - 1 modul</b> ○ Bela
10	0 765 83	○ Bela antibakterijska
10	0 765 66 <sup>1</sup>	<b>Oklopljeni STP - 2 modula</b> ○ Bela
5	0 765 96	<b>Oklopljeni STP sa kontrolisanim pristupom-2 modula</b> Isporučuje se sa 2 ključa za 5 utičnica ○ Bela sa crvenim poklopcem
10	0 765 07	<b>STP 45° - 2 modula</b> Vertikalna uskočna utičnica za stubni modul ○ Bela
10	0 765 93	<b>Oklopljeni STP 90° - 2 modula</b> Vertikalna uskočna utičnica za stubni modul ○ Bela

1: Može se instalirati u priključnice za podne utičnice

Pakovanje	Kat.br.	Cat. 5e RJ 45 utičnice
10	0 765 51	<b>UTP - 1 modul</b> ○ Bela
10	0 794 51	● Alu
10	0 765 54 <sup>1</sup>	<b>UTP - 2 modula</b> ○ Bela
10	0 794 54 <sup>1</sup>	● Alu
10	0 765 97	<b>UTP sa kontrolisanim pristupom - 2 modula</b> Isporučuje se sa 2 ključa za 5 utičnica ○ Bela sa crvenim poklopcem
1	0 765 30	<b>UTP uvlačiva RJ 45 utičnica - 4 modula</b> Sa integrisanim izvlačivim kablom dužine 0,9m. Kabl se automatski vraća u kućište, pritiskom na taster. ○ Bela
10	0 765 01	<b>UTP 45° - 2 modula</b> ○ Bela
5	0 765 02	<b>2 x RJ 45 UTP 45° - 2 modula</b> ○ Bela
10	0 765 52	<b>FTP - 1 modul</b> ○ Bela
10	0 794 52	● Alu
10	0 765 55 <sup>1</sup>	<b>FTP - 2 modula</b> ○ Bela
10	0 794 55 <sup>1</sup>	● Alu
10	0 765 98	<b>FTP sa kontrolisanim pristupom - 2 modula</b> Isporučuje se sa 2 ključa za 5 utičnica ○ Bela sa crvenim poklopcem

1: Može se ugraditi u priključnice za podne utičnice

## Mosaic™ mehanizmi

utičnice sa RJ 45 konektorom sa zadnje strane i prekidači



0 786 22



0 786 26



0 779 00

Izbor dozni, nosača i okvira **str. 52-53**

Pakovanje	Kat.br.	Utičnice sa RJ45 konektorom sa zadnje strane
		Za upotrebu sa sistemom razvodnih kutija Povezivanje sa kutijama preko RJ 45 kablova Koristi se za Kat. 6A, 6 i 5e veze u skladu sa standardima ISO 11801 ed.2.0, EN 50173-1 i EIA/ TIA 568 B2 Višesmerni kablovski ulaz Može se ugraditi u sve nosače minimalne dubine 40 mm. 2 modula Kat. 6A STP
10	0 786 28	<input type="radio"/> Bela <input type="radio"/> Alu
10	0 786 29	
		<b>Cat. 6 FTP</b> 9 kontakata
10	0 786 23	<input type="radio"/> Bela <input type="radio"/> Alu
10	0 786 27	
		<b>Cat. 6 UTP</b> 8 kontakata
10	0 786 22	<input type="radio"/> Bela <input type="radio"/> Alu
10	0 786 26	
		<b>Cat. 5e FTP</b> 9 kontakata
10	0 786 21	<input type="radio"/> Bela <input type="radio"/> Alu
10	0 786 25	
		<b>Cat. 5e UTP</b> 8 kontakata
10	0 786 20	<input type="radio"/> Bela <input type="radio"/> Alu
10	0 786 24	

### Prekidači za ugradnju

Prekidači kojima se ne može upravljati  
Za umrežavanje računarske periferije bez peč panela: računara, štampača, servera itd.  
Mogućnost proširenja postojeće mreže jednostavnom zamenom RJ 45 utičnice  
Povezivanje bez alata  
U skladu sa standardima IEEE 802.3 (Ethernet) i EN 500 81/82-2 (EMC zahtevi)  
Ugradnja u sve nosače sa minimalnom dubinom od 40 mm 6 portova na prednjoj strani + 1 bočni RJ 45 konektor za kabliranje i izvođenje testova veze  
Prikaz statusa porta integrisan u RJ 45 konektore  
Označavanje svakog porta od 1 do 6 i držač natpisa za identifikaciju prekidača  
6 modula

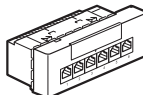

1 0 779 00  
1 0 779 01

230 V napajanje  
PoE napajanje (802.3 af)  
potreban PoE injektor

## Mosaic™ mehanizmi

adapteri za RJ 45 konektor i optičke utičnice



0 786 13



0 786 17

Izbor dozni, nosača i okvira **str. 52-53**

Pakovanje	Kat.br.	Adapteri za RJ 45 konektor
		Opremljen providnim držačem natpisa Bela - 2 modula
10	0 786 04	Za jedan Keystone konektor
10	0 786 10	Za 2 Keystone konektora
10	0 786 13	Za 2 Keystone konektora - nagnut 45°
10	0 786 02	Za jedan Systemax konektor
10	0 786 03	Za dvostruki UTP Systemax konektor
10	0 786 09	Za jedan Infra+ konektor
		<b>Optičke utičnice - 2 modula</b> Opremljene dupleks prolazom (feedthrough) (2 ulaza / 2 izlaza) Koristi se za povezivanje dva vlakna (opremljena njihovim konektorom) Isporučuje se sa zaštitnim kapticama Opremljena providnim držačem natpisa 2 modula
1	0 786 14	2 x SC/APC jednomodna optička utičnica
1	0 786 14	<input type="radio"/> Bela <input type="radio"/> Alu <input type="radio"/> Crna mat
1	0 794 15L	
1	0 791 14L	
1	0 786 16	2 x ST optička utičnica Bajonet kompatibilni (STII kompatibilni)
1	0 786 17	2 x SC optička utičnica Push-pull konekcija
1	0 786 18	2 x LC optička utičnica Push-pull konekcija

SUB D, USB računarske utičnice i USB dodatak, **str. 48**



## Mosaic™ mehanizmi

### telefonske utičnice



0 787 32

Izbor dozni, nosača i okvira **str. 52-53**

Pakovanje	Kat.br.	Telefonske utičnice
		<b>RJ 11 i RJ 12 utičnice</b>
		Opremljene modularnim utičnim konektorom sa kontaktom sa 1/4 obrtaja za brzo povezivanje. Moguće odvajanje
10	0 787 30	○ Bela - RJ 11, 4 kontakta - 1 modul
10	0 792 31	● Alu - RJ 11, 4 kontakta - 1 modul
10	0 787 31	○ Bela - RJ 11, 4 kontakta - 2 modula
10	0 787 32	○ Bela - RJ 12, 6 kontakata - 2 modula
		<b>ISDN utičnica</b>
		Demontažne kleme sa 1/4 okreta za brzo spajanje. Moguće je odvajanje
10	0 787 34	○ Bela - 8 kontakata, 2,5 mm <sup>2</sup> uzemljenje

## Mosaic™ mehanizmi

### TV utičnice



0 787 95



0 787 86



0 787 94



0 787 93

Izbor dozni, nosača i okvira **str. 52-53**  
Tehničke karakteristike vidi **e-katalog**

Za DVBT, kablovsku i satelitsku instalaciju  
Kompatibilan sa UHD TV  
Oklopljene zvezdaste utičnice klase A LTE Ready (4G zaštićene)  
Preporučeni koaksijalni kabl: 17 VATC  
Zvezdasto kabliranje (1 utičnica = 1 kabl za antenu, razdelnik ili višestruki prekidač). Vizuelna provera konekcije  
Ispunjava standarde EN 50083 i evropsku direktivu EM 50083-2  
Nisko slabljenje: 1,5 dB  
TV: muški konektor (Ø9,5 mm) - 5-68 / 230-862 MHz  
R: ženski konektor (Ø9,5 mm) - 87,5-108 MHz / DAB 174-223 MHz

### Multi TV zvezdaste utičnice

Pakovanje	Kat.br.	Multi TV zvezdaste utičnice
		<b>TV-SAT - 1 modul</b>
5	0 787 95	○ Bela
		<b>TV-R-SAT - 2 modula</b>
10	0 787 86	○ Bela
10	0 792 96	● Alu
10	0 791 86L	● Crna mat
		<b>TV-R-SAT - SAT - 2 modula</b>
10	0 787 94 <sup>1</sup>	○ Bela (In1: TV-R-SAT / In2: SAT 2)

### Jednostruke TV zvezdaste utičnice

		<b>TV Ø9.5 mm muški</b>
5	0 787 93	○ Bela - 1 modul
		<b>TV "F-konektor"</b>
10	0 787 82	○ Bela - 2 modula
10	0 792 92	● Alu - 2 modula
10	0 791 82L	● Crna mat - 2 modula
10	0 787 90	○ Bela - 1 modul
10	0 787 80 <sup>1</sup>	○ Bela - 2 modula

### Ostale TV utičnice

		<b>TV-R utičnica</b>
		Za instalaciono održavanje
10	0 787 83	○ Bela - 2 modula

## Mosaic™ mehanizmi

### Bluetooth difuzija zvuka i zvučnici



0 787 45



5 739 82



0 673 03

Izbor dozni, nosača i okvira **str. 52-53**

Pakovanje	Kat.br.	Bluetooth difuzija zvuka
1	0 787 45	<p>Omogućava emitovanje muzičkih fajlova ili Internet veb-radija sa pametnog telefona ili drugih uređaja preko Bluetooth zvučnika na bluetooth modul. Idealno za kupatilo, kuhinju ili spavaću sobu.</p> <p><b>Bluetooth modul</b> 15 V= napajanje Stereo ili mono ulaz na zvučniku od 4/8 ili 16 oma 2 modula</p> <p> <input type="radio"/> Bela</p>
1	0 673 22	<p><b>Napajanje u spušenom plafonu</b> Za Bluetooth modul</p> <p> Napajanje 230 V~ Izlaz 15 V= - 3.5 W Za upotrebu u Plexo dozni Kat.br. 0 920 52</p>
1	0 673 27	<p><b>Zvučnici</b></p> <p><b>Za spušteni plafon</b>  Beli ugradni zvučnik 27 mm Ø otvora: 65 mm L maks: 75 mm</p> <p>Vidljiva dubina: 5 mm Snaga: 2 W / 16 om - 2" Opremljen štipaljkama za pričvršćivanje</p>
1	5 739 82	<p> Beli ugradni zvučnik Dubina 57 mm Ø otvora: 90 mm L max: 100 mm</p> <p>Vidljiva dubina 7.5 mm Snaga: 20 W muzička - 10 Wrms/8 Ω Osetljivost &gt; 86 dB (1 W/1 m) Opremljen štipaljkama za pričvršćivanje</p>
1	0 673 03	<p><b>Za ugradnu montažu u zid</b>  Crni ugradni zvučnik Dubina 40 mm Vidljiva dubina: 10 mm L max: 127x127 mm Snaga: 12 W muzička - 6 Wrms/16 Ω Osetljivost &gt; 86 dB (1 W/1 m) Montaža zavrtanjima za ugradnju u ugradnu doznu</p>



## Mosaic™ mehanizmi

### Bluetooth difuzija zvuka i zvučnici

#### Π Instalacija glavnog voda

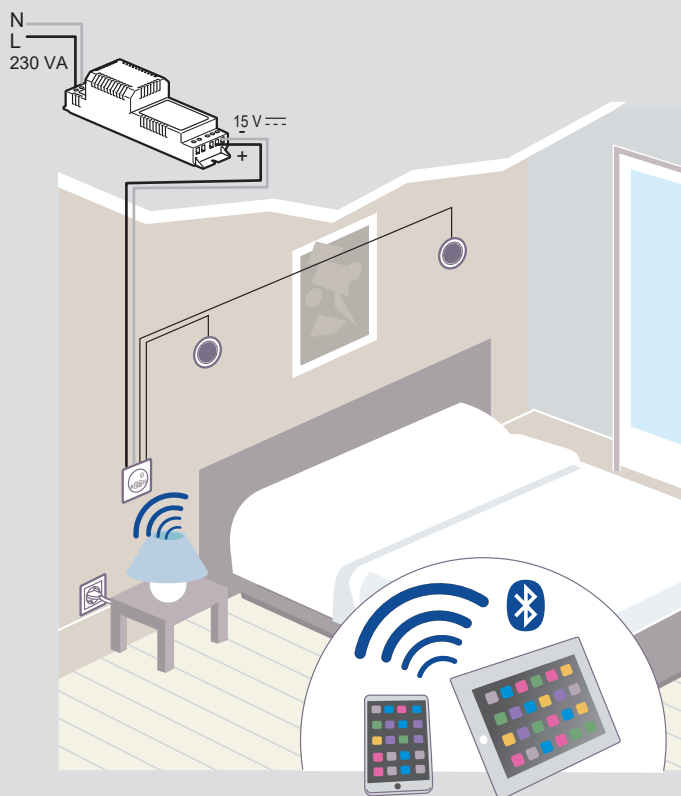

#### Uživanje u muzici

- Mobilni pristup digitalnom radiju
- Mobilni pristup mojoj muzici za preuzimanje
- Pruža svakodnevnu udobnost

#### Instaliranje

- Lako se podešava pomoću Bluetooth-a
- Montaža više grupa sa svim Mosaic okvirima

#### Zvučnici

- Zvuk visokog kvaliteta sa zvučnicima 8 Ω i 16 Ω
- Ugradnja u spušteni plafon ili zid

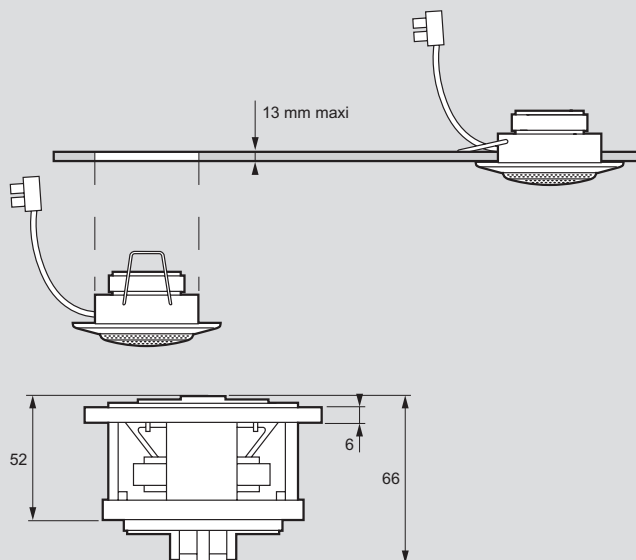

# Pravi sistem za vaše potrebe

Širok asortiman tehnologija (HDMI, HD15 DISPLAY PORT, RCA, JACK) da odgovaraju lokaciji i zahtevima korisnika



■ Ženska HDMI 2.0 prekablirana utičnica



■ Audio utičnica



■ Gajtani i kablovi

- Brza instalacija
- Laka konekcija
- Optimalne performanse

## Mosaic™ Program mehanizmi

USB računarske utičnice, USB eksternder i SUB D utičnica



Pakovanje	Kat.br.	USB računarske utičnice- za prenos podataka
1	0 787 46	<p>Za konekciju USB uređaja (skener-štampač, eksterni HDD) Max. dužina kabla: 5 m. Preporučeni kabl: USB A 1 modul</p> <p><b>Prekablirana - USB 3.0</b> Maks. dužina kabla: 5 m Opremljeno kablom 15 cm</p> <p> ○ Bela</p>
1	0 787 61	<p><b>Povezivanje zavrtnjima - USB 2.0</b> Max. dužina kabla: 5 m USB 2.0. Presek: 1 mm<sup>2</sup></p> <p> ○ Bela ● Alu</p>
1	0 792 84	
1	0 787 48	<p><b>USB produžni - za prenos podataka</b></p> <p>Za povezivanje USB uređaja (digitalna školska tabla/ interaktivna tabla...) udaljenih više od 5 m (maksimalno 30 m) od izvora (računara...) Komplet uključuje predajnik (1 modul) i prijemnik (1 modul). Veza između predajnika i prijemnika premošćena je preko RJ 45 / RJ 45 kabla</p> <p> ○ Bela</p>
1	0 787 65	<p><b>SUB D utičnica - 2 modula</b></p> <p> 9 kontakata - Povezivanje zavrtnjima za vezu tipa RS 232 serije</p>

# Mosaic™ mehanizmi

audio i video utičnice



Izbor dozn, nosača i okvira **str. 52-53**



Pakovanje	Kat.br.	HDMI tip A utičnice
1	0 787 78	<p>Koristi se za prenos digitalnih audio/video signala visoke definicije između izvora (računar, Blu-ray plejer...) i kompatibilnog prijemnika (TV, videoprojektor...)</p> <p>Maksimalno rastojanje između 2 utičnice: 10m</p> <p><b>Prekablirane - 2.0 - 1 modul</b> Opremljena kablom, dužina 15 cm</p> <ul style="list-style-type: none"> <li><input type="radio"/> Bela</li> <li><input type="radio"/> Alu</li> <li><input type="radio"/> Crna mat</li> </ul> <p><b>Prekablirana - 2.0 - 2 modula</b> Opremljena kablom, dužina 15 cm</p> <ul style="list-style-type: none"> <li><input type="radio"/> Bela</li> <li><input type="radio"/> Alu</li> <li><input type="radio"/> Crna mat</li> </ul>
1	0 793 78	
1	0 794 78L	
1	0 789 12	<p><b>HDMI audio/video projekcija sa više učesnika</b></p> <p><b>Predajnik sa selektivnim prekidačem</b> Omogućava različitim učesnicima u prostoriji da puštaju prezentaciju na svom računaru pritiskom na taster za preuzimanje kontrole bez isključivanja kabla video- projektor</p> <p>Za upotrebu sa drugim predajnicima (do 8 maks.) i prijemnikom povezanim na video-projektor. High Speed HDMI® sa Ethernet kablovima (nisu uključeni) se koristi za povezivanje 2 modula</p> <p><b>Prijemnik</b> Prenosi audio/video sa predajnika na video-projektor i napaja prijemnike</p> <p>Prijemnik i prvi predajnik su povezani High Speed HDMI® Ethernet kablom (nije uključen) Napajanje od 24 V (uključeno)</p> <p>2 modula</p>
1	0 789 13	
1	0 517 38	<p><b>HDMI eksterender</b></p> <p>Koristi se za povezivanje udaljenih HDMI priključaka do 60 m Komplet se sastoji od jedinica predajnika i prijemnika, kao i izvora napajanja Predajnik i prijemnik su povezani RJ 45/RJ 45 kablom (uključen) Kompatibilan sa 4K, 3D, EDID i HDCP Uključujući infracrvenu kontrolu Sertifikovani HDBaseT</p>



Pakovanje	Kat.br.	Utičnice displej porta
1	0 787 91	<p>Koristi se za prenos digitalnih audio/video signala visoke definicije između izvora (laptop, računar, itd.) i kompatibilnog prijemnika (video-projektor, TV...)</p> <p>Maksimalno rastojanje između 2 utičnice: 10m</p> <p><b>Prekablirana utičnica - 1 modul</b> Opremljeno kablom, dužina 15 cm</p> <ul style="list-style-type: none"> <li><input type="radio"/> Bela</li> </ul>
1	0 787 77	<p><b>HD15 utičnice</b></p> <p>Koristi se za prenos analognih video signala (VGA, XGA, UXGA u zavisnosti od grafičke kartice) između izvora (računara) i kompatibilnog prijemnika (video projektor, TV...)</p> <p>Maksimalno rastojanje između 2 utičnice: 15m</p> <p><b>Prekablirana utičnica - 1 modul</b> Opremljeno kablom, dužina 15 cm</p> <ul style="list-style-type: none"> <li><input type="radio"/> Bela</li> <li><input type="radio"/> Alu</li> </ul> <p><b>Utičnica sa zavrtnjem - 2 modula</b></p> <ul style="list-style-type: none"> <li><input type="radio"/> Bela</li> <li><input type="radio"/> Alu</li> </ul> <p><b>Utičnica sa zavrtnjem + 3.5 mm jack - 2 modula</b></p> <ul style="list-style-type: none"> <li><input type="radio"/> Bela</li> </ul> <p><b>Utičnica sa konekcijom lemljenjem - 1 modul</b> 15 pin</p> <ul style="list-style-type: none"> <li><input type="radio"/> Bela</li> </ul>
1	0 793 77	
1	0 787 57 <sup>1</sup>	
1	0 792 57 <sup>1</sup>	
1	0 787 74	
1	0 787 72	

1: Može se ugraditi u priključnice za podne utičnice





Pakovanje	Kat.br.	Videoprojektor prekidač
1	0 787 99	<p>Univerzalni daljinski prekidač koji omogućava uključivanje ili prebacivanje video- projektora u STANDBY režim. Montira se sa tasterom Radi funkcioniše sa svim video-projektorima ili TV-om kroz IR proces učenja Ugrađuje se u neposrednoj blizini prekidača i zamenjuje daljinske upravljače proizvođača i podstiče uključenje/isključenje video projektora, a samim tim i smanjenje potrošnje energije i produžava životni vek sijalice ; 2 modula</p> <p> <input type="radio"/> Bela</p>



Pakovanje	Kat.br.	Jack utičnice 3.5 mm
1	0 787 79	<p>3.5 mm Jack konektori se mogu koristiti za kreiranje audio/video veza</p> <p><b>Prekablirane utičnice - 1 modul</b> Opremljena kablom, dužina 15 cm</p> <p> <input type="radio"/> Bela <input type="radio"/> Alu <input type="radio"/> Crna mat</p>
1	0 793 79	
1	0 795 79L	
1	0 787 64	<p><b>Ženska 3.5 mm Jack utičnica sa 4 vijka - 1 modul</b></p> <p> <input type="radio"/> Bela <input type="radio"/> Crna mat</p>
1	0 795 64L	<p><b>Ženska 3.5 mm Jack utičnica za lemljenje - 1 modul</b></p> <p> <input type="radio"/> Bela</p>

Pakovanje	Kat.br.	Ženske 2 RCA utičnice
1	0 787 47	<p>Obezbeđuje stereo audio - vezu za bilo koji periferni uređaj kao što je DVD uređaj, kamera, video-rekorder 1 modul</p> <p><b>Prekablirana</b> Opremljena kablom 15 cm</p> <p> <input type="radio"/> Bela</p>
1	0 787 53	<p><b>Konekcija zavrtnjima</b></p> <p> <input type="radio"/> Bela</p>

Pakovanje	Kat.br.	Ženske 3 RCA utičnice
1	0 787 54	<p>Obezbeđuje kompozitne video i stereo audio veze za bilo koji periferni uređaj kao što je DVD drajv, kamera, video rekorder, video konferencije, itd. Povezivanje zavrtnjima 1 modul</p> <p> <input type="radio"/> Bela <input type="radio"/> Alu</p>
1	0 792 54	

Pakovanje	Kat.br.	3-polne XLR utičnice
1	0 787 55	<p>Obezbeđuje stereo vezu za mikroskop, pojačalo, miksetu, itd. Preporučeni kabl: 1 audio par 0,14 mm<sup>2</sup> do 0,5 mm<sup>2</sup> oklopljen Maks. dužina kabla: 50 m (bez pojačala) 2 modula</p> <p> <input type="radio"/> Bela - brzo povezivanje zavrtnjima – ženski konektor <input type="radio"/> Alu - brzo povezivanje zavrtnjima – ženski konektor  <input type="radio"/> Crna mat - brzo povezivanje zavrtnjima – ženski konektor <input type="radio"/> Bela - brzo povezivanje zavrtnjima – muški konektor</p>
1	0 792 55	
1	0 795 55L	
1	0 787 56	

Pakovanje	Kat.br.	4-polni Speakon konektor
1	0 787 60	<p>Koristi se za povezivanje energetskih kućišta Preporučeni kabl: 2 audio parice 4 mm<sup>2</sup> Maks. dužina kabla: 50 m (bez pojačala) 2 modula</p> <p> <input type="radio"/> Bela - brzo povezivanje zavrtnjima – muški konektor</p>

Pakovanje	Kat.br.	Utičnice za zvučnik
10	0 787 51	<p>Kontakti 4 mm<sup>2</sup></p> <p> <input type="radio"/> Bela- 2 modula <input type="radio"/> Crna mat - 2 modula  <input type="radio"/> Bela - 1 modul <input type="radio"/> Alu - 1 modul <input type="radio"/> Crna mat - 1 modul</p>
10	0 795 51L	
10	0 787 50	
10	0 792 50	
10	0 795 50L	

Pakovanje	Kat.br.	Atenuator
1	0 787 76	<p>100 V - 25 W Omogućava regulisanje snage na 25 W iz balansirane linije zvučnika od 100 V 2 modula</p> <p> <input type="radio"/> Bela</p>

Pakovanje	Kat.br.	Ženska BNC 75 utičnica
1	0 787 58	<p>Omogućava kompozitnu video vezu za bilo koji periferni uređaj kao što je DVD uređaj, kamera, video rekorder itd 1 modul</p> <p> <input type="radio"/> Bela</p>

## Mosaic™ mehanizmi

funkcije osvetljenja, pregradna svetla, indikatorska svetla i ugradne lampe

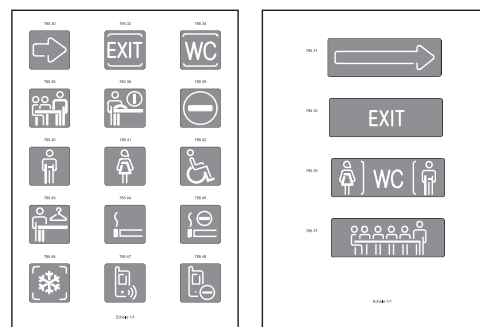
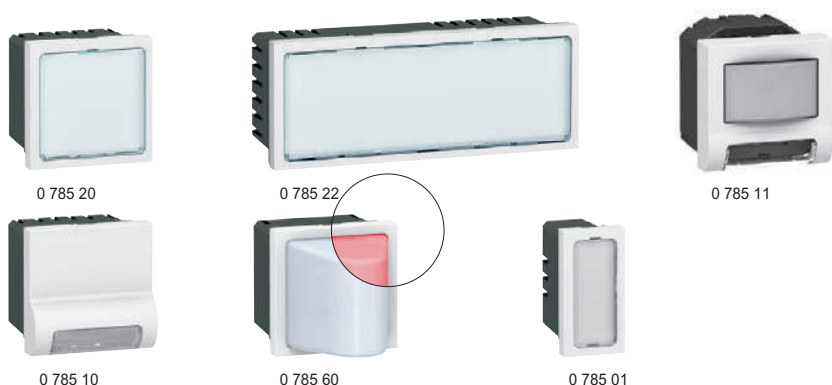

Odštampane etikete dostupne u e-katalogu

Izbor dozni, nosača i okvira **str. 52-53**











Sve osvetljene funkcije opremljene su LED sijalicama sa veoma malom potrošnjom, sa procenjenim radnim vekom od 100.000 sati

Pakovanje	Kat.br.	Osvetljeni znakovi 230 V~	Pakovanje	Kat.br.	Pilot svetlo
		Mehanizmi sa integrisanim LED sijalicama i rotirajućim prozorom za odštampane natpise (dostupno u e-katalogu) Prilagođene nalepnice se mogu štampati pomoću jednostavnog uređivača teksta	1	0 785 10	Za ugradnju u lajsne ili traku za uzglavlje 230 V - 2 modula Belo antibakterijsko <sup>(1)</sup>
5	0 785 20	Oznake sa etiketa belim LED sijalicama - 2 modula Izbor od 2 nivoa snage (0.2 W ili 1 W)	10	0 785 60	<b>Signalne lampe</b> 2 modula <b>12-24 V~ / = - 0.6 W</b>
5	0 785 21	Znakovi sa plavim LED sijalicama - 2 modula Izbor od 2 nivoa snage (0.2 W ili 1 W)	10	0 785 61	● Crvena
5	0 785 24	Znakovi sa LED sijalicama u 2 stanja sa izborom zelene ili crvene boje koji se mogu konfigurisati na mehanizmu (1 W) - 2	10	0 785 62	○ Bela
1	0 785 22	Oznake sa belim LED (1 W)	10	0 785 63	● Zelena
1	0 785 23	Oznake sa plavim LED (1 W) 5 modula	10	0 785 70	<b>230 V~ (0.2 ili 1 W)</b>
			10	0 785 71	● Crvena
			10	0 785 72	○ Bela
			10	0 785 73	● Zelena
					● Plava
1	0 785 12	<b>Protivpanična svetiljka</b> Prilikom nestanka struje, automatski emituje svetlo pomoću bele LED diode velike snage (samostalni rad: 1 sat) Okruglo svetlo plave boje LED u režimu pripravnosti - 2 modula Dodatni zaštitni sistem osvetljenja zadovoljava visoke zahteve (koristi se u vrtićima, zdravstvenim ustanovama, domovima za stare, itd.) Mogućnost isključenja daljinskim putem	10	0 785 01	<b>Signalne lampe</b> 1 modul Indikatorske ili u funkciji osvetljenja. Isporučuje se sa 4 etikete u boji (crvena, narandžasta, zelena i plava)
1	0 785 11	<b>Rubno (sokl) svetlo sa senzorom pokreta</b> Kada osoba prolazi, mehanizam detektuje kretanje i uključuje svetlo Idealno za osvetljavanje hodnika noću bez zaslepljivanja ljudi ili za isticanje moguće opasnosti Opremljen zvučnim signalom koji se može deaktivirati	10	0 785 02	Jednostruki indikator 230 V (1 W) - Antibakterijski <sup>(1)</sup>
			10	0 785 51	Dvostruki indikator 230 V (1 W) Antibakterijski <sup>(1)</sup>
			10	0 785 52	Jednostruki indikator 12-24 V (0.2 W) Antibakterijski <sup>(1)</sup>
			10	0 785 52	Dvostruki indikator 12-24 V (0.2 W) Antibakterijski <sup>(1)</sup>
			1	0 785 13	<b>Nadgradno svetlo</b> Rubno (sokl) svetlo – Centralizovano napajanje ○ Bela

1: Sadrži jedinjenje srebra za sprečavanje širenja bakterija na površini okvira

# Nosači, okviri i dozne za Mosaic™

		UNIVERZALNI NOSAČI		DRUGI NOSAČI, ITALIJANSKI STANDARD	MOSAIC OKVIRI (IP 44, vidi str. 56)	NADGRADNE DOZNE		Kat. br.
					Standard	Dubina (mm)		
	1 modul		0 802 50		 0 793 01L 0 790 41L			
	1 module		0 802 51		 0 793 11L	30		0 802 80
	2 modula	 0 802 62L (indikator) 0 802 61/69 (sa žabicama)		 0 793 02L 0 788 99L 0 790 42L	40			
	3 modula		0 802 59 (sa žabicama)		0 802 13  0 793 03L	40		0 802 89
	4 modula				0 802 14  0 793 14L 0 790 54L	40		0 802 85
	5 modula		0 802 58 (osvetljen)		 0 793 15L			
	2 x 2 modula				 0 793 04L 0 790 44L	40		0 802 82
	5 modula				0 802 57 (osvetljen)  0 793 25L			
	2 x 2 modula				 0 793 22L 0 790 62L			
	6 modula				0 802 16  0 793 16L 0 790 56L	40		0 802 86
	8 modula				 0 793 18L 0 790 58L			
	3 x 2 modula		0 802 53		 0 793 06L 0 790 46L	40		0 802 83
	3 x 2 modula				 0 793 23L			
	10 modula		0 802 54		 0 793 10L	40		0 802 84
	4 x 2 modula				 0 793 08L			
	2 x 5 modula		0 802 64		 0 793 30L	50		0 802 74
	2 x 2 x 2 modula				 0 793 38L			
	2 x 6 modula				 0 793 36L 0 790 76L	50		0 802 76
	2 x 8 modula		0 802 66		 0 793 37L 0 790 77L			
	3 x 2 x 2 modula				 0 793 32L			
	2 x 10 modula		0 802 68		 0 793 28L	46		0 802 78

ZA GIPS				ZA MALTER						ZA SVE PODLOGE			
Batibox		Ecobatibox		Batibox		Univerzalne dozne		Italijanski standard		Dubina (mm)	Kat. br.		
Dubina (mm)	Kat. br.	Dubina (mm)	Kat. br.	Dubina (mm)	Kat.br.	Dubina (mm)	Kat. br.	Dubina (mm)	Kat. br.	Dubina (mm)	Kat. br.		
40	 0 800 40			40	 0 801 40								
40	 0 800 41 0 800 51 0 800 61	40	 0 800 21 0 800 31	40	 0 801 41 0 801 51	40	 0 313 01	50	 0 892 39				
50				50									
60					40							 (bez zavrtnja) 0 801 08	
40	 0 800 49			40	 0 801 49								
40	 0 800 42 0 800 52	40	 0 800 22 0 800 32	40	 2 x 0 801 41 2 x 0 801 51	40	 2 x 0 313 01	50	 0 892 49				
50				50				40		 2 x 0 313 01			
40	 0 800 43 0 800 53	40	 0 800 23 0 800 33	40	 3 x 0 801 41 3 x 0 801 51	40	 3 x 0 313 01	50	 0 892 50				
50				50				40		 3 x 0 313 01			
40	 0 800 44 0 800 54	40	 0 800 24 0 800 34	40	 4 x 0 801 41 4 x 0 801 51	40	 4 x 0 313 01						
50				50									
										50	 0 801 24		
										50	 0 801 26		
										50	 0 801 28		

# Mosaic™

obezbeđuje  
prilagodljivost

Kroz inovativne funkcije i proizvode ergonomskog dizajna, dovodi struju ili računarsku mrežu upravo tamo gde je korisniku potrebno

## OTKRIJTE NAŠA REŠENJA

- Fleksibilne i napredne instalacije: dupli pod, spuštenu plafon, parapet...  
Mosaic program nudi različite tipove ugradnje, adaptivne jakoj i slaboj struji
- Ergonomska i estetska rešenja prilagođena za savršenu integraciju u vaše kancelarijsko okruženje



## Mosaic™ komplet radne stanice

ugradna ili nadgradna montaža



0 788 73L



0 788 87L

Kompleti spremni za upotrebu opremljeni Mosaic™ utičnicama slabe i jake struje  
Bez halogena

Pakovanje	Kat.br.	Ugradna kućišta
		Ugradna montaža. Isporučuje se sa: - ugradnom doznom za sve podloge, dubina 50 mm, sa podesivim kablovskim uvodima Ø 20 i 25 mm - 4M nosačima za ugradnju Mosaic mehanizama bez alata (2 opciona zavrtnja se isporučuju) - uklonjivim razdelnikom mehanizama - belim okvirom - razdelnikom za jake i slabe struje
1	0 788 7 2L	<b>Za 2 x 4 modula</b>
1	0 790 7 2L	○ Bela ● Alu
1	0 788 7 3L	<b>Za 3 x 4 modula</b>
1	0 790 7 3L	○ Bela ● Alu
1	0 788 7 4L	<b>Za 4 x 4 modula</b>
1	0 790 7 4L	○ Bela ● Alu
		<b>Kompleti radne stanice za nadgradnu montažu</b> Za ugradnju sa ugradnim vodovima ili površinsku montažu (mini kanalice ili kanalice) Isporučuje se sa: - okvirima za površinsku montažu sa uklonjivim ulazima (gornji/donji i bočni), prethodno isečenim za mini-kanalice 40 x 20 - Pojedinačnim nosačima sa 4 modula za ugradnju Mosaic mehanizama bez alata (2 opciona zavrtnja se isporučuju) - Uklonjivim razdelnikom mehanizama - belim okvirom - razdelnikom za jake i slabe struje
1	0 788 8 6L	<b>Za 2 x 4 modula</b> ○ Bela
1	0 788 8 7L	<b>Za 3 x 4 modula</b> ○ Bela
1	0 788 8 8L	<b>Za 4 x 4 modula</b> ○ Bela
		<b>Oprema za montažu modularnih mehanizama</b>
5	0 801 29	Za DIN šinu 2-modularne mehanizme, 17,5 mm
1	0 788 40	Okvir za 2 modularne mehanizme 17,5, sa uklonjivom providnom maskom, 4 modula

# Mosaic™ nadgradne kutije i adapteri



0 802 80



0 802 85



6 806 33



0 791 54

Izbor dozni, nosača i okvira **str. 52-53**

Pakovanje	Kat.br.	Nadgradne kutije	Pakovanje	Kat.br.	Plexo 55 modularni nosači IP 55 - IK 07
5	0 802 80	<b>Za 2 modula (nosač mehanizama Kat.br. 0 802 51)</b> Opremljeno uklonjivim razdelnikom 20 x 12.5 mm Dubina 30 mm Dubina 40 mm	10	0 695 80L	<b>Za Mosaic mehanizme veličine 2 modula</b> Može se opremiti bilo kojom Mosaic funkcijom kako bi se dobio IP 55 pribor za ožičenje Adapter sa poklopcem od polikarbonata
5	0 802 81				
2	0 802 89	<b>Za 3 modula (nosač mehanizama Kat.br. 0 802 5)</b> Opremljen uklonjivim ulazom 20 x 12.5 mm Dubina 40 mm	1	0 919 45	Sigurnosni alat Za promenu protivprovalnih zavrtnja
5	0 802 85	<b>Za 4, 5 ili 2 x 2 horizontalna modula (nosač mehanizama Kat.br. 0 802 52)</b> Opremljena uklonjivim razdelnikom 32x12.5 mm Dubina 40 mm	1	6 806 32	<b>Za Mosaic mehanizme veličine 3 modula</b> IP 55 okviri sa membranom otporni na vremenske uslove Omogućavaju rad prekidača bez otvaranja poklopca održavajući IP 55 razred ○ Bela ● Alu
5	0 802 86	<b>Za 6, 8 ili 3 x 2 horizontalna modula (mehanizama Kat.br. 0 802 53)</b> Opremljena uklonjivim razdelnikom 32x12.5 mm Dubina 40 mm	1	6 806 33	
2	0 802 84	<b>Za 10 ili 4 x 2 horizontalna modula (mehanizama Kat.br. 0 802 54)</b> Opremljena uklonjivim razdelnikom 40x20 mm Dubina 40 mm			<b>Adapteri za montažu na nosačima Mosaic 50 mm</b> Za zamenu mozaik mehanizama (50 x 50 mm) bez promene maske ili nosača
5	0 802 82	<b>Za 5 ili 2 x 2 vertikalna modula (mehanizama Kat.br. 0 802 52)</b> Opremljena uklonjivim razdelnikom 20 x 12.5 mm Dubina 40 mm	10	0 791 54	Adapter za 1 modul (širina 22.5 x 45 mm)
5	0 802 83	<b>Za 3 x 2 vertikalna modula (nosač Kat.br. 0 802 53)</b> Opremljen uklonjivim ulazom 20 x 12.5 mm Dubina 40 mm	10	0 791 53	Adapter za 2 modula (širina 45 x 45 mm)
1	0 802 74	<b>Za 2 x 5 ili 2 x 2 x 2 modula (mehanizama Kat.br. 0 802 64)</b> Opremljena uklonjivim razdelnikom 40x20 mm Dubina 46 mm			
1	0 802 76	<b>Za 2 x 6, 2 x 8 ili 2 x 3 x 2 modula (mehanizama Kat.br. 0 802 66)</b> Opremljen sa tri 40 x 20 mm uklonjiva razdelnika Dubina 46 mm			
1	0 802 78	<b>Za 2 x 10 modula (mehanizama Kat.br. 0 802 68)</b> Opremljen sa četiri 40 x 20 mm uklonjiva razdelnika Dubina 46 mm			





Izbor dozni, nosača i okvira **str. 52-53**

Pakovanje	Kat.br.	Okviri	Pakovanje	Kat.br.	Okviri
10	0 788 01L	<b>Za 1 modul</b> <input type="radio"/> Bela- Montaža na nosač Kat.br 0 802 50 <input type="radio"/> Alu - Montaža na nosač Kat.br 0 802 50 <input type="radio"/> Crna mat - Montaža na nosač Kat.br 0 802 50	10	2 778 22L	<b>Za 2 x 2 vertikalna modula</b> Montaža na nosač Kat.br 0 802 52/57 ili 2 x 0 802 51, kompatibilan sa Easy-Led indikatorskim svetlom <input type="radio"/> Bela <input type="radio"/> Alu <input type="radio"/> Bela antibakterijska <sup>(1)</sup> <input type="radio"/> Crna mat
5	0 793 01L		5	0 793 22L	
5	0 790 41L		10	0 787 23L	
10	0 788 11	5	0 790 62L		
5	0 793 11L	<input type="radio"/> Bela- 80 x 80 mm. Montaža na nosač Kat.br 0 802 51/60/61/62/69 <input type="radio"/> Alu - 80 x 80 mm. Montaža na nosač Kat.br 0 802 51/60/61/62/69			
10	2 778 02L	<b>Za 2 modula</b> Za nosače Kat.br 0 802 51/61/69 Kompatibilno sa Easy-Led svetlom za nosače Kat.br. 0 802 60L i 0 802 62L <input type="radio"/> Bela <input type="radio"/> Alu	10	2 778 16L	<b>Za 6 horizontalnih modula</b> Montaža na nosač Kat.br 0 802 53 <input type="radio"/> Bela <input type="radio"/> Alu <input type="radio"/> Crna mat <input type="radio"/> Bela antibakterijska <sup>(1)</sup>
10	0 793 02L		5	0 793 16L	
10	0 787 22L	<input type="radio"/> Bela antibakterijska <sup>(1)</sup> <input type="radio"/> Crna mat	5	0 790 56L	
10	0 790 42L	<input type="radio"/> Bela antibakterijska <sup>(1)</sup> . IP44 okvir sa membranom (ne može se montirati na nadgradnu kutiju)	10	0 787 26L	
5	0 788 80		10	0 788 18L	<b>Za 8 horizontalnih modula</b> Montaža na nosač Kat.br 0 802 53 ili 3 x 0 802 51 <input type="radio"/> Bela <input type="radio"/> Alu <input type="radio"/> Crna mat
10	0 788 03L	<b>Za 3 modula</b> Montaža na nosač Kat.br 0 802 59 <input type="radio"/> Bela <input type="radio"/> Alu	5	0 793 18L	
5	0 793 03L		5	0 790 58L	
10	2 778 14L	<b>Za 4 horizontalna modula</b> Montaža na nosač Kat.br 0 802 52/58 <input type="radio"/> Bela <input type="radio"/> Alu <input type="radio"/> Beli antibakterijski <sup>(1)</sup> <input type="radio"/> Crna mat	10	2 778 06L	<b>Za 3 x 2 horizontalna modula</b> Montaža na nosač Kat.br 0 802 53 ili 3 x 0 802 51 <input type="radio"/> Bela <input type="radio"/> Alu <input type="radio"/> Crna mat
5	0 793 14L		5	0 793 06L	
10	0 787 24L	<input type="radio"/> Bela antibakterijska <sup>(1)</sup> <input type="radio"/> Crna mat	5	0 790 46L	
5	0 790 54L		10	0 788 23L	<b>Za 3 x 2 vertikalna modula</b> Montaža na nosač Kat.br 0 802 53 ili 3 x 0 802 51, kompatibilno sa Easy-Led indikatorskim lampama <input type="radio"/> Bela <input type="radio"/> Alu
10	0 788 15L	<b>Za 5 horizontalnih modula</b> Montaža na nosač Kat.br 0 802 52/58 <input type="radio"/> Bela <input type="radio"/> Alu	5	0 793 23L	
5	0 793 15L				
10	0 788 25L	<b>Za 5 vertikalnih modula</b> Montaža na nosač Kat.br 0 802 52/57 <input type="radio"/> Bela <input type="radio"/> Alu	2	0 788 10L	<b>Za 10 vertikalnih modula</b> Montaža na nosač Kat.br 0 802 54 <input type="radio"/> Bela <input type="radio"/> Alu
5	0 793 25L			2	
10	2 778 04L	<b>Za 2 x 2 horizontalna modula</b> Montaža na nosač Kat.br 0 802 52/57 ili 2 x 0 802 51 <input type="radio"/> Bela <input type="radio"/> Alu <input type="radio"/> Bela antibakterijska <sup>(1)</sup> <input type="radio"/> Crna mat			
5	0 793 04L				
10	0 787 25L				
5	0 790 44L				



0 788 36L

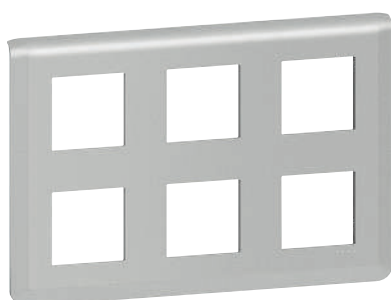

0 793 32L



0 788 54L

Izbor doznj, nosača i okvira **str. 52-53**

Pakovanje	Kat.br.	Okviri
2 2	0 788 08L 0 793 08L	<b>Za 4 x 2 horizontalna modula</b> Montaža na nosač Kat.br 0 802 54 ili 4 x 0 802 51 <ul style="list-style-type: none"> <li><input type="radio"/> Bela</li> <li><input type="radio"/> Alu</li> </ul>
5 1	0 788 30L 0 793 30L	<b>Za 2 x 5 modula</b> Montaža na nosač Kat.br 0 802 64 <ul style="list-style-type: none"> <li><input type="radio"/> Bela</li> <li><input type="radio"/> Alu</li> </ul>
5 1	0 788 38L 0 793 38L	<b>Za 2 x 2 x 2 modula</b> Montaža na nosač Kat.br 0 802 64 <ul style="list-style-type: none"> <li><input type="radio"/> Bela</li> <li><input type="radio"/> Alu</li> </ul>
5 1 1	0 788 36L 0 793 36L 0 790 76L	<b>Za 2 x 6 modula</b> Montaža na nosač Kat.br 0 802 66 <ul style="list-style-type: none"> <li><input type="radio"/> Bela</li> <li><input type="radio"/> Alu</li> <li><input type="radio"/> Crna mat</li> </ul>
5 1 1	0 788 37L 0 793 37L 0 790 77L	<b>Za 2 x 8 modula</b> Montaža na nosač Kat.br 0 802 64 <ul style="list-style-type: none"> <li><input type="radio"/> Bela</li> <li><input type="radio"/> Alu</li> <li><input type="radio"/> Crna mat</li> </ul>

Pakovanje	Kat.br.	Okviri
5 1	0 788 32L 0 793 32L	<b>Za 2 x 3 x 2 modula</b> Montaža na nosač Kat.br 0 802 66 ili 6 x 0 802 51, kompatibilno sa Easy-Led indikatorskim lampama <ul style="list-style-type: none"> <li><input type="radio"/> Bela</li> <li><input type="radio"/> Alu</li> </ul>
1 1	0 788 28L 0 793 28L	<b>Za 2 x 10 modula</b> Montaža na nosač Kat.br 0 802 66 <ul style="list-style-type: none"> <li><input type="radio"/> Bela</li> <li><input type="radio"/> Alu</li> </ul>
10 5	0 788 64L 0 793 64L	<b>Specijalni okviri za montažu sa specijalnim ugradnim doznama</b> Za ugradnju Mosaic funkcija u stare ugradne dozne za sa razmakom od 57 mm <b>Za 2 x 2 horizontalna modula</b> <ul style="list-style-type: none"> <li><input type="radio"/> Bela</li> <li><input type="radio"/> Alu</li> </ul>
10	0 788 66L	<b>Za 3 x 2 horizontalna modula</b> <ul style="list-style-type: none"> <li><input type="radio"/> Bela</li> </ul>
10 5	0 788 54L 0 793 54L	<b>Za 2 x 2 vertikalna modula</b> <ul style="list-style-type: none"> <li><input type="radio"/> Bela</li> <li><input type="radio"/> Alu</li> </ul>
10	0 788 56L	<b>Za 3 x 2 vertikalna modula</b> <ul style="list-style-type: none"> <li><input type="radio"/> Bela</li> </ul>
10 10	0 791 51 0 791 52	<b>Držači natpisa</b> Držači za samolepljive nalepnice za Mosaic okvire ili bilo koji drugi Mosaic nosač za ugradnju Zakrivljeni sa providnim držačem Ravan sa providnim držačem

Kompleti za radne stanice, **str. 54**





0 802 50

0 802 51

0 802 59

0 802 52

0 802 54

0 802 64

0 802 62L

0 802 57

Nosači se isporučuju sa zaštitnim poklopcem

Izbor dozni, nosača i okvira **str. 52-53**

Pakovanje	Kat.br.	Nosači sa zaštitnim poklopcem
10	<b>0 802 50</b>	Za 1 modul
10	<b>0 802 51</b>	Za 2 modula
10	<b>0 802 61</b>	Za 2 modula sa žabicama (dužina 27 mm)
10	<b>0 802 69</b>	Za 2 modula sa dugim žabicama (dužina 37 mm)
5	<b>0 802 59</b>	Za 3 modula
10	<b>0 802 52</b>	Za 4, 5 ili 2 x 2 modula, horizontalni ili vertikalni
5	<b>0 802 53</b>	Za 6, 8 ili 3 x 2 modula horizontalni ili vertikalni
5	<b>0 802 54</b>	Za 10 ili 4 x 2 modula
5	<b>0 802 64</b>	Za 2 x 4 ili 2 x 2 x 2 modula Bez zaštitnog poklopca
5	<b>0 802 66</b>	Za 2 x 6, 2 x 8 ili 2 x 3 x 2 modula Bez zaštitnog poklopca
5	<b>0 802 68</b>	Za 2 x 10 modula Bez zaštitnog poklopca

Pakovanje	Kat.br.	Maske za Batibox nosače
10	<b>0 791 04</b>	Za nosače Kat.br. 0 802 52/58/64 4 modula
10	<b>0 791 06</b>	Za nosače Kat.br. 0 802 53/66 6 modula
10	<b>0 791 10</b>	Za nosače Kat.br. 0 802 54 10 modula

Pakovanje	Kat.br.	Ostali nosači za dozne italijanskog tipa, sa zavrtnjima
10	<b>0 802 13</b>	3 modula
5	<b>0 802 14</b>	4 modula
5	<b>0 802 16</b>	6 modula

Pakovanje	Kat.br.	Osvetljeni nosači
Opremljen prstenom LED sijalica niske potrošnje za kreiranje pozadinskog osvetljenja kroz donji deo okvira		
1	<b>0 802 60L</b>	Za 2 modula Snaga: 0.03 W Idealan za funkciju osvetljenja
1	<b>0 802 62L</b>	Za 2 modula Snaga: 1.4 W Idealan za funkciju indicacije
1	<b>0 802 57</b>	Za 5 ili 2 x 2 vertikalna modula Snaga: 0.03 W
1	<b>0 802 58</b>	Za 4, 5 ili 2 x 2 horizontalna modula Snaga: 0.03 W

Pakovanje	Kat.br.	Nosači za tanke zidove
<b>1 modul</b>		
Za montažu na doznu Kat.br. 0 800 10		
10	<b>0 802 90</b>	<input type="radio"/> Bela
10	<b>0 802 94</b>	<input type="radio"/> Alu
<b>2 modula</b>		
Za montiranje na 1 doznu Kat.br. 0 800 11		
10	<b>0 802 91</b>	<input type="radio"/> Bela
10	<b>0 802 95</b>	<input type="radio"/> Alu
<b>2 x 1 modul, vertikalni</b>		
Za montažu na 2 dozne Kat.br. 0 800 10		
10	<b>0 802 92</b>	<input type="radio"/> Bela

## Mosaic™ kompleti spremni za ugradnju



0 777 32L



0 777 36L



0 777 35L

### Pakovanje Kat.br. Spreman za ugradnju: za kreiranje naizmjeničnog prekidača

Pakovanje	Kat.br.	Spreman za ugradnju: za kreiranje naizmjeničnog prekidača
1	0 777 32L	Koristi se za kreiranje naizmjeničnog prekidača bez mikromodula i bez izvlačenja žica Sastav: - 1 x 230 V± prekidač za svjetlo bez nule 5-300 W, sa razdelnikom. Isporučuje se sa žabicama i zaštitnim poklopcem - 1 bežični prekidač za svjetlo (sa CR2032 3 V baterijom). Isporučuje se sa uklonjivim nalepnicama za pričvršćivanje kontrolne jedinice na bilo koju podlogu. LED funkcija za indicaciju prazne baterije Mogućnost dodavanja jednog ili više bežičnih prekidača Kat.br. 0 777 23L

### Pakovanje Kat.br. Spreman za ugradnju: za kreiranje utičnice sa prekidačem

Pakovanje	Kat.br.	Spreman za ugradnju: za kreiranje utičnice sa prekidačem
		Koristi se za kreiranje i kontrolu utičnice sa kontrolne tačke bez izvlačenja žica Sastav: - 1 x 16 A 3680 W maks. snaga, automatska konekcija kleme, zaštićeno od preopterećenja. Isporučuje se sa žabicama i zaštitnim poklopcem - 1 bežični prekidač za svjetlo (isporučuje se baterijom CR2032 3 V). Isporučuje se sa uklonjivim nalepnicama za pričvršćivanje kontrolne jedinice na bilo koju podlogu. LED funkcija za indicaciju nivoa baterije Mogućnost dodavanja jednog ili više bežičnih prekidača Kat.br. 0 777 23L

### 1 0 777 77L Spreman za ugradnju: za kreiranje naizmjeničnog prekidača sa mikromodulom

1	0 777 77L	Koristi se za kontrolu svih vrsta osvetljenja (LED, fluorescentno, halogeno, inkadescentno) sa dve kontrolne tačke bez potrebe za izvlačenjem žica Sastav: - 1 ON/OFF mikromodul za osvetljenje 230 V± (300 W) - 2 bežična prekidača za svjetlo (CR2032 3 V baterija priložena). Isporučuje se sa uklonjivim nalepnicama za pričvršćivanje kontrolnih jedinica na bilo koju podlogu. LED funkcija za indicaciju prazne baterije Mogućnost dodavanja jednog ili više bežičnih prekidača Kat.br. 0 777 23L
---	-----------	---

### 1 0 777 36L Spreman za ugradnju: centralizujte svoje roletne





1	0 777 36L	Koristi se za kontrolu električnih roletni sa kontrolne tačke bez izvlačenja žica ili za centralizaciju nekoliko roletni Sastav: - 1 x 230 V± Prekidač za roletne (funkcije podizanja/ spuštanja/zaustavljanja, kompatibilan sa roletnama sa mehaničkim i elektronskim zaustavljanjem, nije kompatibilan sa radio-kontrolisanim roletnama). Isporučuje se u kompletu sa belim okvirom i žabicama - 1 bežični prekidač za roletne (isporučuje se baterijom CR2032 3 V). Isporučuje se u kompletu sa uklonjivim nalepnicama za pričvršćivanje kontrolne jedinice na bilo koju podlogu. LED funkcija za indicaciju prazne baterije Mogućnost dodavanja jedne ili više bežičnih prekidača za roletne Kat.br. 0 777 06L
---	-----------	---







PRATITE NAS NA:

- @ legrand.com  
legrand.rs
-  youtube.com/user/legrand
-  facebook.com/legrand  
facebook.com/legrand.rs
-  twitter.com/Legrand
-  pinterest.com/legrandgroup
-  instagram.com/legrandnews



**PREDSTAVNIŠTVO ZA SRBIJU,  
MAKEDONIJU I CRNU GORU**

**Adresa:** Bulevar Zorana Đinđića 144b  
11070 Beograd, Srbija

**Telefoni:** +381 11 383 50 60  
+381 11 383 52 00  
+381 11 260 52 67  
+381 11 260 53 08

**e-mail:** bureau.belgrade@legrandelectric.com

**Website:** www.legrand.rs