Connected fan controller 4 speeds
AC5511MW/MB/MT

This product is a connected accessory which **requires** you to buy and install the Arteor with Netatmo connected starter pack first.

Pack contents:

Connected fan controller
4 speeds

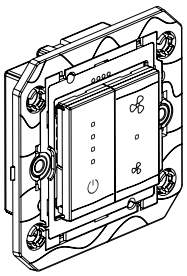

Characteristics

+ 35° C + 5° C 240 VAC 50/60 Hz	2 x 1.5 mm² 1 x 2.5 mm²	
240 VAC	Max.	100 VA / 100 W

⚠ Compatible with all asynchronous fan engines AC 240V~ 100 VA / 100 W max.
Not compatible with DC engines (brushless)

LE15005AA

① Necessary safety precautions

❶ ⚠

OFF

Switch OFF the power at the main circuit breaker

❷ ⚠ **Make sure that the power is OFF before continuing with the installation.**

② Install the connected Fan controller

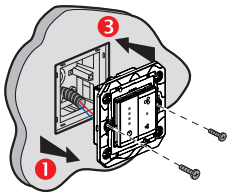

Remove the existing Fan switch

❷ Wire the connected Fan controller

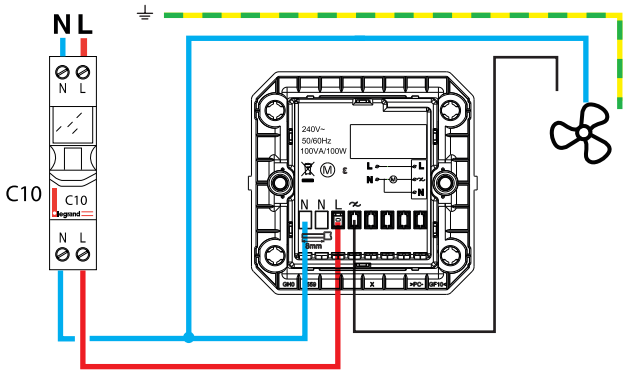

N (neutral) = blue
L (live) = any except blue and green/yellow
⏚ (earth) = green/yellow

Frequency bands: 2.4 - 2.4835 GHz
Power level: < 100 mW

③ To add a connected product to your connected installation, you should follow the instructions:

- in the **Legrand Home + Control application** (**Settings/Add a new product** section)
- or consult the user manual on **legrand.com**

www.legrand.com/ecatalogue/en

LEGRAND - Pro and Consumer Service - BP 30076
87002 LIMOGES CEDEX FRANCE www .legrand.com

⚠ **Safety instructions**

This product should be installed in compliance with installation rules, preferably by a qualified electrician. Incorrect installation and/or incorrect use can lead to risk of electric shock or fire.
Before carrying out the installation, read the instructions and take account of the product's specific mounting location.
Do not open up, dismantle, alter or modify the device except where specifically required to do so by the instructions. All Legrand products must be opened and repaired exclusively by personnel trained and approved by Legrand. Any unauthorised opening or repair completely cancels all liabilities and the rights to replacement and guarantees. Use only Legrand brand accessories.

SIMPLIFIED **EU** DECLARATION OF CONFORMITY

The undersigned,

Legrand

declares that the radio-electric equipment referred to in these instructions complies with directive 2014/53/EU.
The full text of the EU declaration of conformity is available on the following website:

www.legrand.com/ecatalogue

legrand®

وحدة تحكم مروحة متصلة 4 سرعات
AC5511MW/MB/MT

هذا المنتج عبارة عن ملحق إضافي يتطلب منك شراء وتثبيت أرتيور مع حزمة بدء التشغيل المتصلة من نيتاتمو أولاً.

محتويات الحزمة

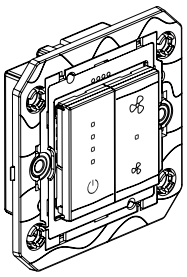

وحدة تحكم مروحة متصلة
4 سرعات

الخصائص

	2 x 1.5 mm² 1 x 2.5 mm²	+ 35° C + 5° C 240 VAC 50/60 Hz
100 VA / 100 W	Max.	240 VAC

⚠ هذا المنتج يتوافق مع جميع محركات المراوح غير المتزامنة العاملة على تيار متردد 240 فولت ~ 100 فولت أمبير / 100 واط كحد أقصى. وغير متوافق مع محركات التيار المستمر (عديم المسفرات)

LE15005AA

① احتياطات السلامة اللازمة

❶ افصل الطاقة عن قاطع الدائرة الرئيسي

ايقاف

❷ التأكد من إيقاف تشغيل الطاقة قبل متابعة عملية التثبيت

② تثبيت وحدة تحكم المروحة المتصلة

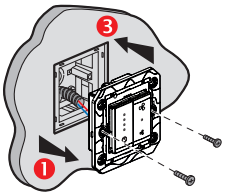

إزالة مفتاح المروحة الموجود

❷ توصيل وحدة تحكم المروحة المتصلة

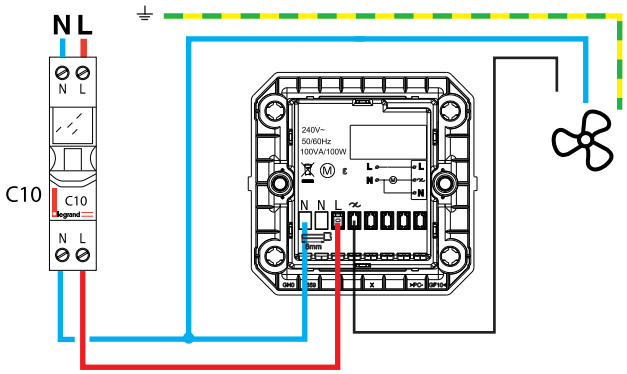

تشير N (محايد) = أزرق
تشير L (حي) = أي لون ماعدا الأزرق والأخضر/الأصفر
أخضر/أصفر = (أرضي) ⏚

نطاقات التردد : 2.4 - 2.4835 جيجاهرتز
مستوى الطاقة : < 100 ميجاواط

③ لإضافة منتج متصل إلى التثبيت المتصل لديك، يجب اتباع التعليمات:

- في تطبيق Legrand Home + Control ادخل على (الإعدادات / قسم إضافة منتج جديد)
- أو استشر دليل المستخدم على موقع legrand.com

www.legrand.com/ecatalogue/en

LEGRAND - Pro and Consumer Service - BP 30076
87002 LIMOGES CEDEX FRANCE • www.legrand.com

⚠ إرشادات الأمان

يجب تركيبُ هذا المنتج طبقاً لقواعد التركيب ويفضل أن يقومَ بالتركيب كهربائيٌ مؤهل.
فقد يؤدي التركيب الخاطئ و/أو الاستخدام الخاطئ إلى مخاطر التعرض لصدمةٍ كهربائية أو نشوب حريق. اقرأ النشرة قبل التركيب، وأفرد مكاناً لتركيب المنتَج خاصاً به.
لا تفتح أو تفك أو تعدّل أو تحوّر المنتَج ما لم يُشَر إلى ذلك بشكل محدد في النشرة.
فكل منتجات Legrand يجب فتحُها وإصلاحُها حصراً من قبل فنيين مدربين ومؤهلين لدى Legrand. وكلُ فتح أو إصلاح غير مسموح به يُبطل المسؤوليات وحقوق الاستبدال والضمانات.
لا تَستخدِم سوى إكسسورات من ماركة Legrand حصراً.

إعلان المطابقة المبسط وفقًا للاتحاد الأوروبي

الموقع أدناه،

لوجراند Legrand

تعلن بموجبه أن المعدات اللاسلكية المشار إليها في هذه التعليمات تتوافق مع التوجيه رقم EU/2014/53.
النص الكامل لإعلان المطابقة وفقًا للاتحاد الأوروبي متاح على الموقع التالي:

www.legrand.com/ecatalogue