

Datos técnicos		
Tensión de conexión:	230V 50/60Hz	
Absorción potencia efectiva:	1 W	
Contacto de salida:	1 contacto 8A 250V~ $\cos \varphi = 1$	
Precisión del reloj:	$\pm 1$ seg./día, bajo condiciones típicas de instalación	
Sección de conexión:	monofilar	de hilo fino
	1,5...4 mm <sup>2</sup>	1,5...2,5 mm <sup>2</sup>
Programas protegidos por EEPPROM:	4x predefinido, 1x de elección libre	
Reserva de funcionamiento:	100h para todas las entradas	
Margen de regulación:	+7°C ... +30°C	
Temperatura antiheladas:	+7°C	
Temperatura de almacenamiento:	- 10°C ... +60°C	
Temperatura de trabajo:	- 5°C ... +50°C	
Principio de funcionamiento:	Typ 1.B. EN 60730-1	
Clase energética	IV = 2%, EU 811/2013	

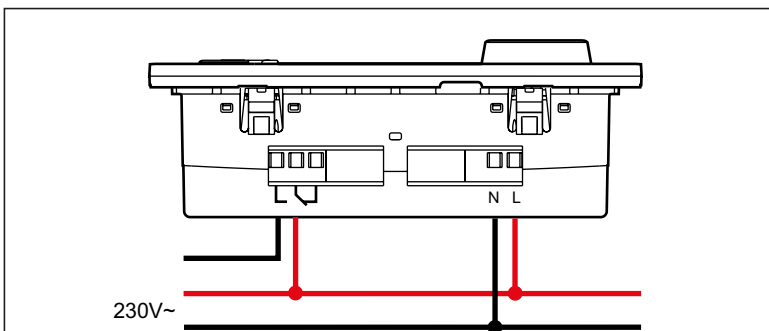
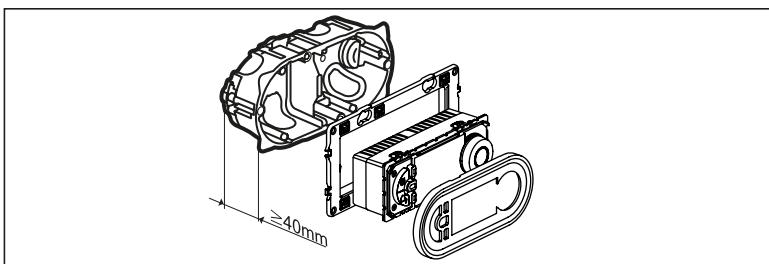
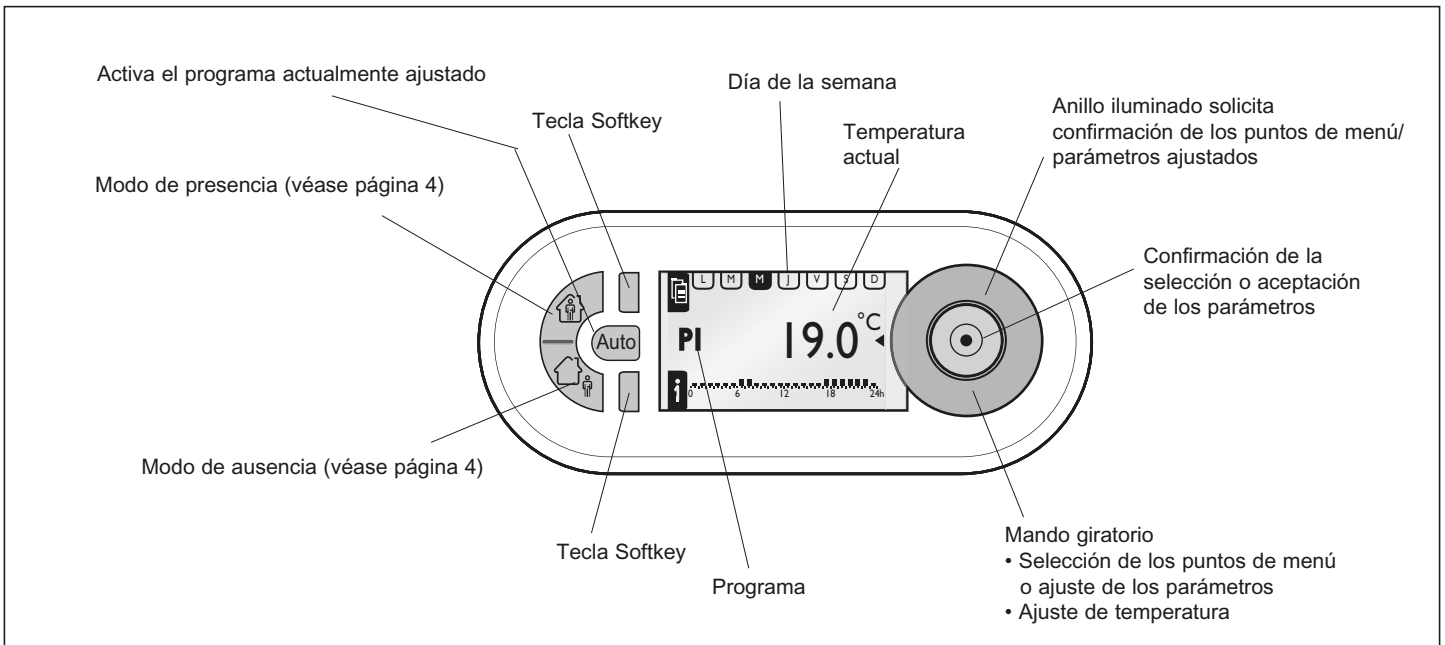

Utilizar la misma fase para el suministro y el relé.  
Para una regulación óptima de la temperatura con una corriente bajo carga de más de 4A, se recomienda instalar un contactor.

### Teclas Softkey

- Indica el menú
- Retorno
- Información
- Activa el ajuste del día (1 a 30) para los modos de presencia y ausencia

MENU					
INSTALACION (PARAMETRAGE)					
	LENGUA (LANGUE)	ESPAÑOL / NEDERLANDS / ENGLISH / DEUTSCH / FRANCAIS			
	FECHA/HORA	FECHA	HORA	HORA DE VERANO	EUROPA, EE. UU. NINGUNA, PERSONALIZADO
	T° DE PROGRAMMA.	T° CONFORT	T° REDUCIDO		
	AJUSTE MURAL	+ 0.0°C			
	ESPEC. HORARIO	6-22 HORAS	0-24 HORAS		
	INDICADOR	CONTRASTE	LUMINOSIDAD		
PROGRAMMAS					
<b>P1- TIEMPO COMPL.</b> 		<b>SELECCIONAR INFO</b> <b>REAJUSTAR</b> <b>REINICIALIZAR</b>	<b>Símbolos</b> Presencia – con indicación de los días restantes Ausencia – con indicación de los días restantes Ausencia-protección de heladas – con indicación de los días de ausencia Calefacción en funcionamiento Modo manual Temperatura actual Temperatura reducida Temperatura confortable		
<b>P2- EN PARO</b> 		<b>SELECCIONAR INFO</b> <b>REAJUSTAR</b> <b>REINICIALIZAR</b>			
<b>P3- COLEGIO</b> 		<b>SELECCIONAR INFO</b> <b>REAJUSTAR</b> <b>REINICIALIZAR</b>			
<b>P4- TIEMPO PARC.</b> 		<b>SELECCIONAR INFO</b> <b>REAJUSTAR</b> <b>REINICIALIZAR</b>			
<b>P5- PROG. LIB.</b>	<b>PROG. LIBRE</b>	<b>CREAR / SELECCIONAR INFO, REAJUSTAR, CANCELAR</b>			
<b>OPCIONES</b>	<b>INFO</b>	<b>THERM PROG dd/mm/yyyy</b> <b>VERSION xx</b>			
	<b>AJUSTE FABRICA</b>				

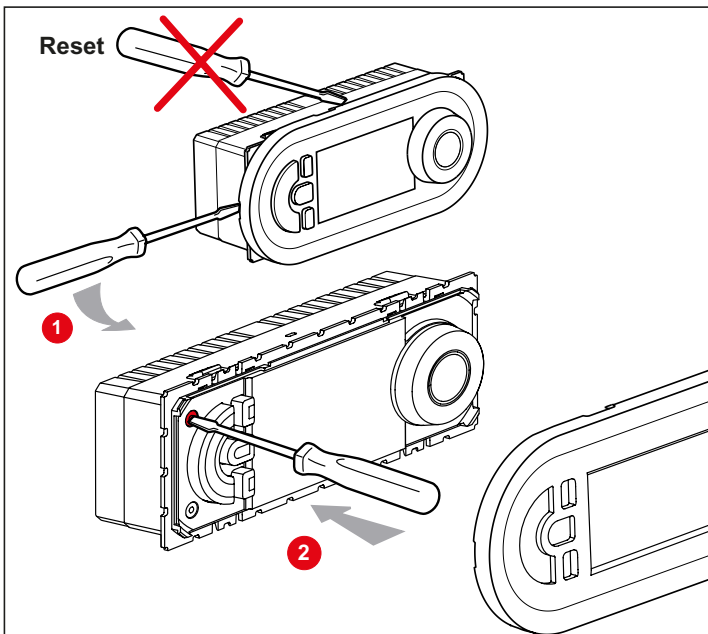

#### Informaciones de programa

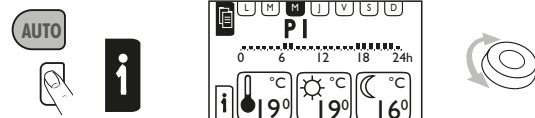

#### Ajuste manual

Cambia el valor de temperatura en pasos de 0,5°C, lo cual no afecta de ninguna manera al programa elegido. Con la siguiente orden de programa o accionando la tecla AUTO se acepta el valor de temperatura del programa preajustado.

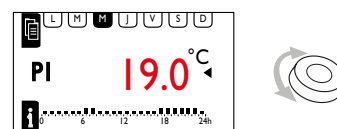

### Selección de idioma

**MENU**  
PARAMETRAGE  
PROGRAMMES  
OPTIONS

**PARAMETRAGE**  
LANGUE  
HORADATAGE  
T° DE Progr.

**LANGUE**  
DEUTSCH  
FRANCAIS  
ESPANOL

### Fecha, hora y hora de verano + 1 hora

**MENU**  
INSTALACION  
PROGRAMAS  
OPCIONES

**INSTALACION**  
IDIOMA  
FECHA/HORA  
T° PROGRAMMA.

**FECHA/HORA**  
FECHA  
HORA  
HORA DE VERANO

**FECHA/HORA**  
FECHA  
HORA  
HORA DE VERANO

**FECHA/HORA**  
FECHA  
HORA  
HORA DE VERANO

**HORA DE VERANO**  
EUROPA  
EE.UU.  
NINGUNA

**HORA DE VERANO**  
EE.UU.  
NINGUNA  
PERSONALIZADO

**FECHA/HORA**  
FECHA  
HORA  
HORA DE VERANO

**FECHA/HORA**  
FECHA  
HORA  
HORA DE VERANO

**FECHA/HORA**  
FECHA  
HORA  
HORA DE VERANO

**FECHA/HORA**  
FECHA  
HORA  
HORA DE VERANO

**FECHA/HORA**  
FECHA  
HORA  
HORA DE VERANO

### Ajuste de temperatura

**MENU**  
INSTALACION  
PROGRAMAS  
OPCIONES

**INSTALACION**  
IDIOMA  
FECHA/HORA  
T° PROGRAMMA.

**T° PROGRAMA.**  
T° CONFORT  
T° REDUCIDO

**T° REDUCIDO**  
16.0°C

**T° CONFORT**  
19.0°C

**T° PROGRAMA.**  
T° CONFORT  
T° REDUCIDO

### Tiempo confort durante permanencia

**MENU**  
INSTALACION  
PROGRAMAS  
OPCIONES

**INSTALACION**  
T° PROGRAMMA.  
AJUSTE MURAL  
ESPEC. HORARIO

**ESPEC. HORARIO**  
6-22 HORA  
0-24 HORA

### Ajuste mural

**MENU**  
INSTALACION  
PROGRAMAS  
OPCIONES

**INSTALACION**  
FECHA/HORA  
T° PROGRAMMA.  
AJUSTE MURAL

**AJUSTE MURAL**  
TEMPERATURA REFERENCIA 26.6°C  
VALOR AJUSTE 0.0°C

### Ajuste de contraste/luminosidad

**MENU**  
INSTALACION  
PROGRAMAS  
OPCIONES

**INSTALACION**  
AJUSTE MURAL  
ESPEC. HORARIO  
INDICADOR

**INDICADOR**  
CONTRASTE  
LUMINOSIDAD

**INDICADOR**  
CONTRASTE  
LUMINOSIDAD

**INDICADOR**  
CONTRASTE  
LUMINOSIDAD

## Modo de presencia

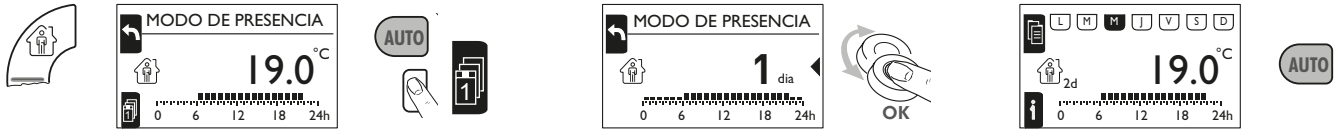

Activa el modo de temperatura confortable de las 6:00-22:00/ 0:00-24:00 horas, durante el tiempo restante se encuentra activado el modo de temperatura reducida. Este modo puede ser activado para un período ilimitado o para un período definido (de 1 a 30 días).

Si no se pulsa la tecla dentro de 20 segundos o le tecla OK, el modo será ejecutado sin limitación de tiempo.

Ajustar los días de 1 a 30

Una vez transcurridos los días ajustados o después de pulsar la tecla AUTO se vuelve al modo de AUTO

## Modo de ausencia

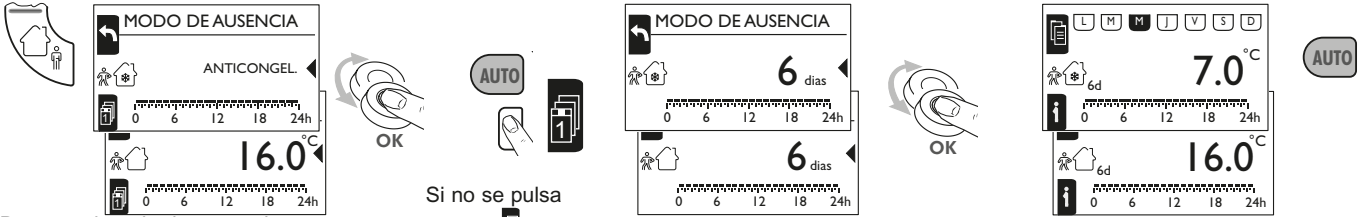

Durante el modo de ausencia se activa el modo de temperatura reducida o el de protección de heladas para todo el día. Este modo puede ser activado para un período ilimitado o para un período definido (de 1 a 30 días).

Si no se pulsa la tecla dentro de 20 segundos o le tecla OK, el modo será ejecutado sin limitación de tiempo.

Ajustar los días de 1 a 30

Una vez transcurridos los días ajustados o después de pulsar la tecla AUTO se vuelve al modo de AUTO

## Adaptación de programa Adaptación de los tiempos de CONEXIÓN/DESCONEXIÓN

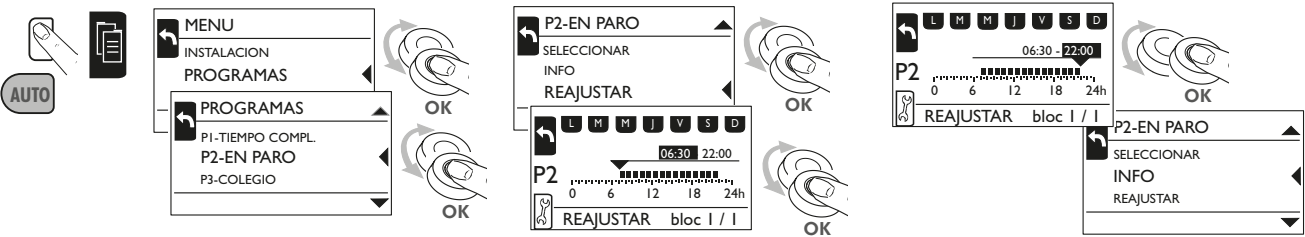

## Ajuste del programa 5

