



FICHE ARGUMENTAIRE

INTERRUPTEURS AUTOMATIQUES



#LegrandImprovingLives*

*Ensemble, améliorons les vies

 **legrand**[®]

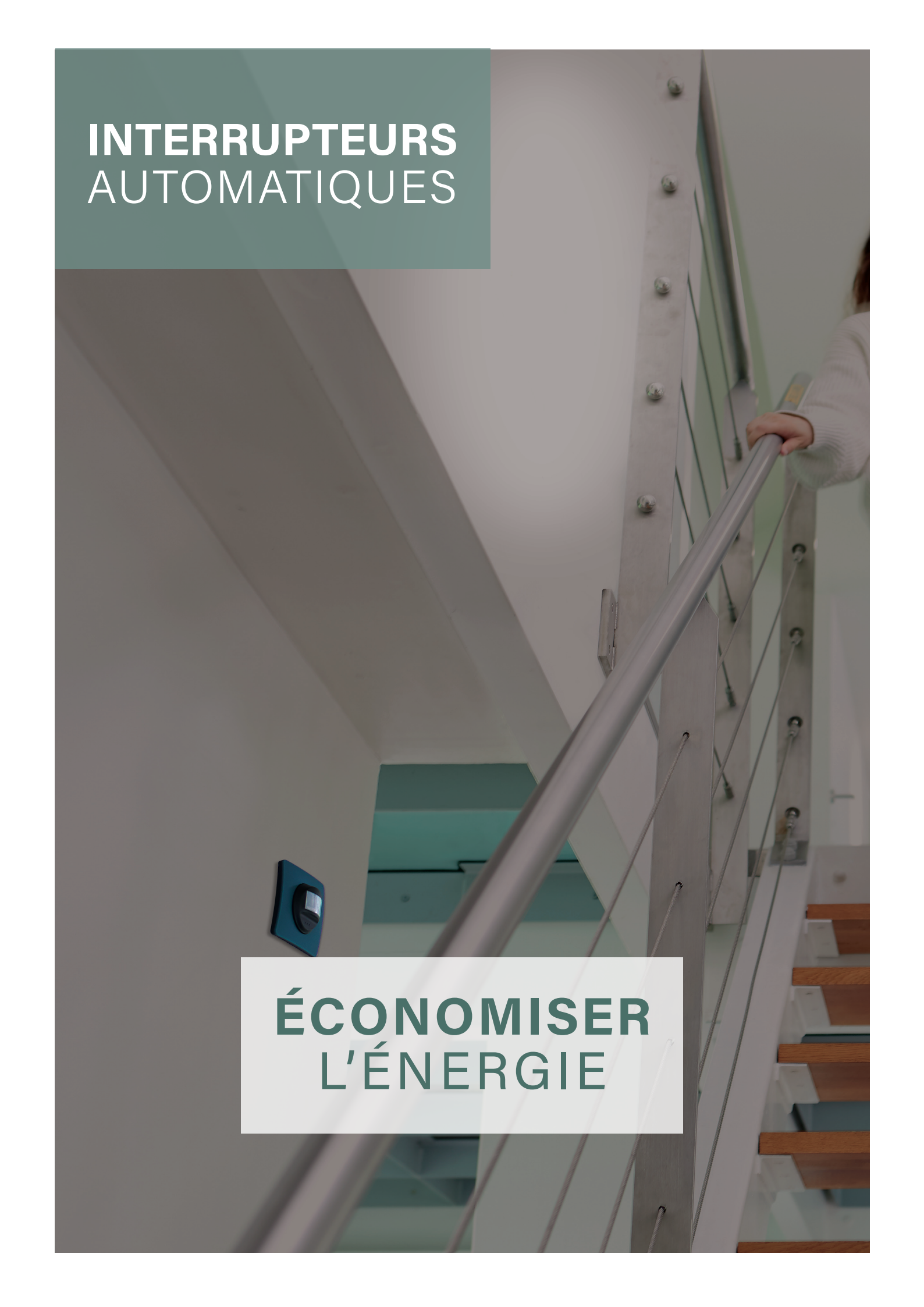
A photograph of a modern staircase with a glass railing and a metal handrail. A person's hand is visible on the handrail. The background shows the staircase structure and a blue light switch on the wall.

**INTERRUPTEURS
AUTOMATIQUES**

**ÉCONOMISER
L'ÉNERGIE**

1

Compatibilité

Meilleure compatibilité avec les LEDs du marché

| | | | | | | | |
|---------|--|--------------|----------------|----------------|----------------|----------------|----------------|
| +35° C | | | | | | | |
| +5° C | 1 x 2,5 mm ² 2 x 1,5 mm ² | | | | | | |
| 240 V ± | Max. Min. | 150 W 2 W | 100 VA 2 VA | 100 VA 2 VA | 150 VA 2 VA | 150 VA 2 VA | 150 VA 2 VA |

2

Plus grande largeur du champ de détection

L'interrupteur détecte une personne dans un angle de 170° et jusqu'à 8m de distance

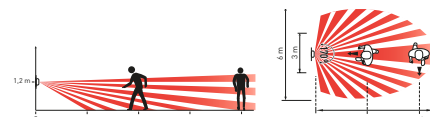

3

Paramétrages optimisés

Plus large choix de paramétrages (sensibilité, seuil luminosité, temporisation)

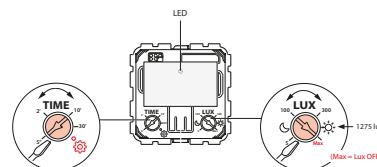

4

Disponible dans plusieurs gammes

Céliane, Dooxie, Altège, Mosaic, Plexo, Neptune

5

Fabriqué en France



FABRIQUÉ
EN FRANCE

Céliane, Dooxie, Altège, Mosaic, Plexo,

ARGUMENTS POUR PARTICULIERS

INTERRUPTEURS AUTOMATIQUES

PROBLÉMATIQUE **CLIENT**



Je souhaite installer des interrupteurs automatiques, mais je ne sais pas si c'est compatible avec mon type d'éclairage

Réponse

Les nouveaux interrupteurs automatiques offrent une meilleure compatibilité avec **tous les types de lampes et puissances du marché**, y compris les LED.

Preuve

| <div>+35° C</div> <div>+5° C</div> | <div>1 x 2,5 mm² 2 x 1,5 mm²</div> | | <div>LED</div> | | | | | |
|------------------------------------|--|------|----------------|-------|-------|-------|-------|-------|
| | | | | | | | | |
| 240 V± | Max. | 150W | 100VA | 100VA | 150VA | 150VA | 150VA | 150VA |
| | Min. | 2W | 2VA | 2VA | 2VA | 2VA | 2VA | 2VA |

PROBLÉMATIQUE CLIENT



La pièce dans laquelle je souhaite installer mon interrupteur automatique est grande, comment être sûr que l'interrupteur me détecte ?

Réponse

L'interrupteur a une large détection infrarouge. Il se déclenche lorsqu'il détecte une personne dans un **angle de 170°** et jusqu'à **8m de distance**.



Si la pièce est plus grande ou présente une configuration particulière, je peux installer **jusqu'à 3 détecteurs en parallèle**.

Preuve

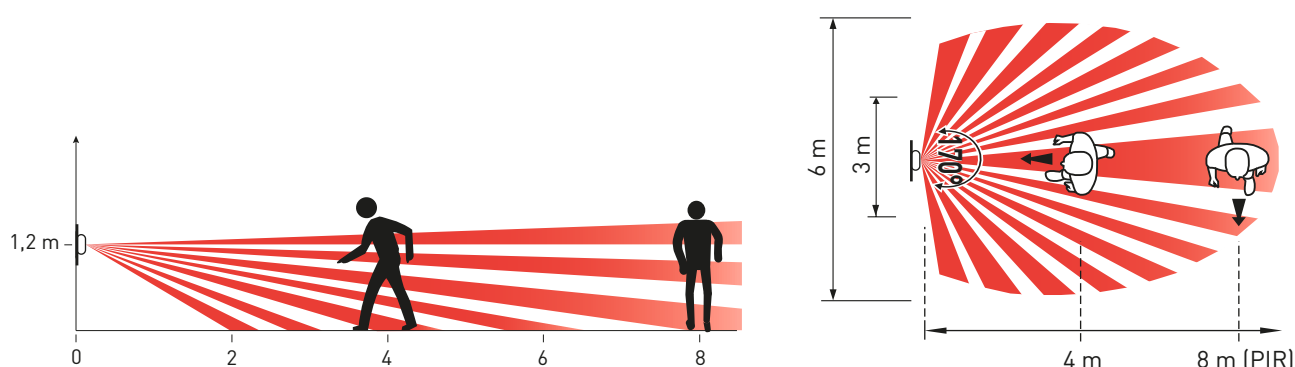

PROBLÉMATIQUE **CLIENT**



J'aimerais installer un interrupteur automatique dans la même gamme d'appareillage que celle que j'ai chez moi, pour **garder le même esthétisme**.

Réponse

Ces nouveaux interrupteurs automatiques sont disponibles dans les gammes : **Céliane**, **dooxie**, **Altège**, **Mosaic**, **Neptune** et **Plexo**.

Preuve



Céliane



dooxie



Altège



Mosaic



Neptune



Plexo

PROBLÉMATIQUE **CLIENT**



Je souhaite **faire des économies d'énergie** sur mon circuit d'éclairage.

Réponse

- Les éclairages **ne s'allument que lorsque cela est nécessaire**, sur détection d'une personne et lorsque la luminosité ambiante n'est pas suffisante.
- L'éclairage **s'éteint au bout d'une temporisation** réglable, lorsque personne n'est dans la pièce. Cela évite d'oublier d'éteindre la lumière.
- La compatibilité avec les **LED** permet aussi de **réduire la consommation**.



PROBLÉMATIQUE CLIENT



Je souhaite installer un interrupteur automatique chez moi, est-ce que l'installation est simple ?

Réponse

C'est une **installation 2 fils**. L'interrupteur automatique peut être installé en lieu et place d'un interrupteur traditionnel.

Preuve

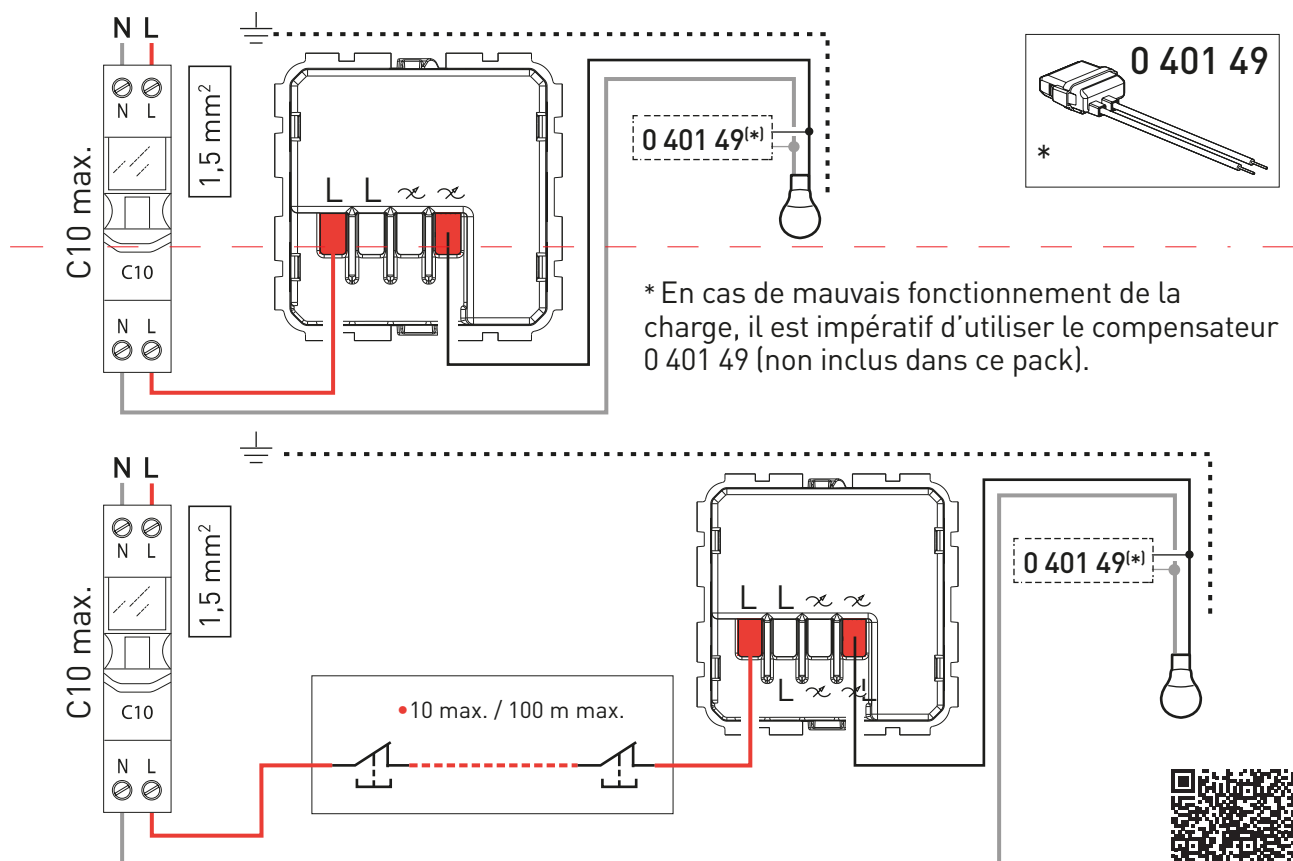

Notice PRO

PROBLÉMATIQUE CLIENT



Je souhaite installer un interrupteur automatique dans mon couloir, est-ce que je peux régler la temporisation ?

Réponse

La **temporisation est réglable entre 5 secondes et 30 minutes** afin de répondre à tous les besoins (escaliers, entrée, couloir, garage, cave, dressing, etc.)

Preuve

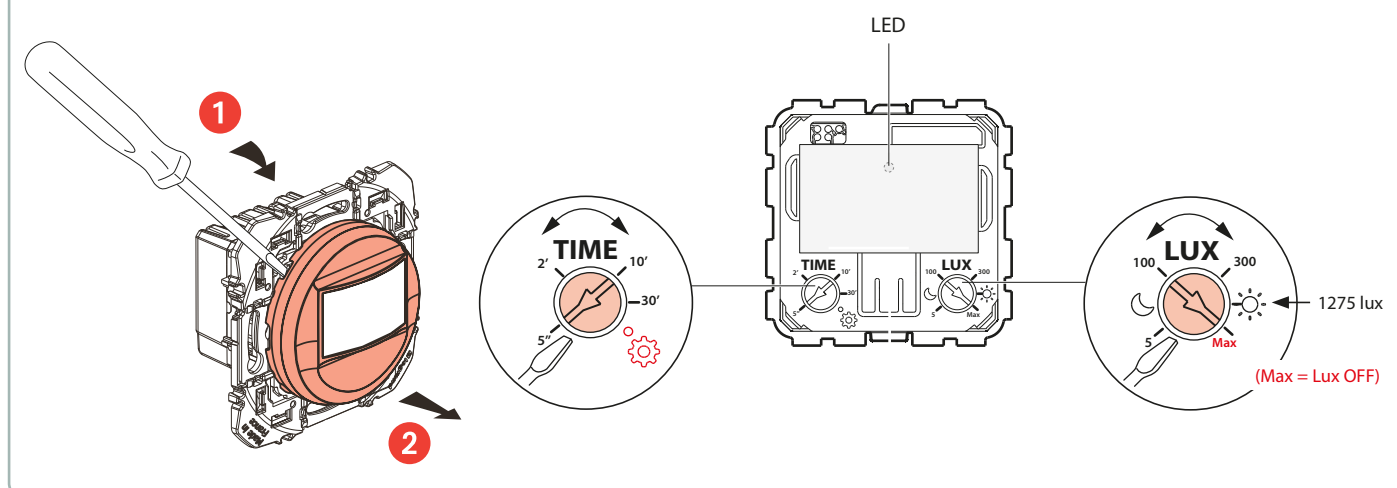

Je pars en vacances et mon chat reste chez moi, comment faire en sorte que la lumière ne s'allume pas dès qu'il passe ?

Réponse

Vous pouvez **utiliser le mode «Dérogation»** (sur les gammes Céliane et Mosaic) **sur OFF** de votre interrupteur automatique. La lumière restera éteinte durant toute la durée de votre absence, même en cas de passage d'un animal domestique.



A votre retour, n'oubliez pas de **repasser en mode automatique**.

PROBLÉMATIQUE **CLIENT**



J'ai vu que les interrupteurs étaient des **points de contact à risque**, comment les rendre plus **hygiéniques** ?

Réponse

Les interrupteurs automatiques peuvent être installés dans des endroits où l'hygiène est nécessaire, ou de passage (WC, salle de bain, couloir, escaliers, garage, etc.), permettant **d'allumer la lumière sans contact** et d'augmenter l'hygiène.



L'**interrupteur sans contact Céliane** permet également de supprimer le contact avec l'interrupteur, en allumant la lumière grâce au passage de la main devant. Les gammes Mosaic et Céliane possèdent des références d'interrupteurs antimicrobiens.

Preuve



PROBLÉMATIQUE **CLIENT**



Comment rendre **mon logement plus sécurisé** lors du choix de mes interrupteurs ?

Réponse

Choisir des interrupteurs automatiques permet d'allumer la lumière dans des **moments à risque** :

- **Je porte un carton et des sacs**, je ne peux pas libérer ma main pour atteindre l'interrupteur. L'interrupteur automatique détecte ma présence et allume l'éclairage.
- Mon interrupteur automatique allume mon éclairage lorsque **la luminosité est trop faible**, idéal avant de monter un escalier ou pour apercevoir un changement de niveau.

Preuve



PROBLÉMATIQUE **CLIENT**



Je suis une **personne à mobilité réduite**, quels moyens mettre en place pour faciliter mon quotidien ?

Réponse

L'interrupteur automatique permet d'allumer et d'éteindre la lumière sans y penser et **sans se déplacer pour atteindre l'interrupteur**.

Grâce aux interrupteurs automatique, le niveau d'éclairement me permet une bonne visibilité.

Preuve

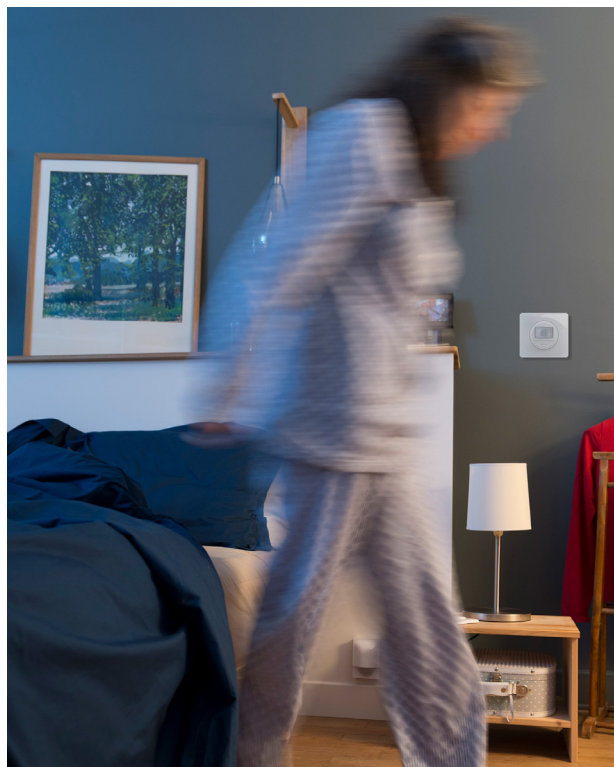

PROBLÉMATIQUE CLIENT



Mes parents sont âgés et j'aimerais **rendre leur logement plus sûr**.

Réponse

L'interrupteur automatique permet d'allumer une lumière après la détection d'un mouvement la nuit, permettant d'augmenter la visibilité, et de **réduire le risque de chute** qui surviennent souvent la nuit.

La temporisation de 5 sec à 30 min permet de **s'adapter selon la vitesse de déplacement des seniors ou PMR**. Idéal avant de monter un escalier ou pour apercevoir un changement de niveau.

Preuve

En France, environ **une personne sur trois de plus de 65 ans et une personne sur deux de plus de 80 ans chutent chaque année**. (source : [Prévention des chutes chez les seniors et les personnes âgées : publication d'un manuel pratique à destination des professionnels - Ministère du travail, de la santé et des solidarités](#) (sante.gouv.fr))

Le ministère de la Santé et des Solidarités **recommande d'aménager son logement pour renforcer sa sécurité**.

(source : [Plan antichute des personnes âgées | solidarites.gouv.fr | Ministère du Travail, de la Santé et des Solidarités](#))

ARGUMENTS POUR LES CHEFS DE RAYON

INTERRUPTEURS AUTOMATIQUES

PROBLÉMATIQUE **CHEF DE RAYON**



Quel est le packaging associé à ces références ?

Réponse

Le packaging de chaque gamme est en accord avec le reste des packagings de la gamme.



Je perds du temps à **vérifier la compatibilité pour les LED** de mes clients

Réponse

Les nouveaux interrupteurs automatiques sont **compatibles avec toutes les LED** du marché.

Preuve

| +35° C +5° C | 1 x 2,5 mm ² 2 x 1,5 mm ² | | LED | | | | |
|---------------------|--|------------|----------------|--------------|--------------|--------------|--------------|
| | | | | | | | |
| 240 V ± | Max. Min. | 150W 2W | 100VA 2VA | 100VA 2VA | 150VA 2VA | 150VA 2VA | 150VA 2VA |

PROBLÉMATIQUE CHEF DE RAYON



En quoi ces produits réduisent l'impact environnemental ?

Réponse

Les produits sont **Fabriqués en France**.

Ils permettent de réaliser des économies d'énergie par :

- L'utilisation de la lumière seulement **quand c'est nécessaire**
- La **compatibilité avec les LED peu énergivores**

Preuve





Service Relations Pro

0810 48 48 48

Service 0,05 € / min
+ prix appel

du lundi au vendredi 8h à 18h
128 av. de Lattre de Tassigny 87045 Limoges Cedex - France
E- mail : accessible sur legrand.fr

suivez-nous

- @ legrand.fr
- facebook.com/LegrandFrance
- linkedin.com/legrandfrance/
- instagram.com/legrand_france/
- youtube.com/legrandfrance/
- pinterest.fr/legrandfrance/